

ESPECIFICAÇÃO DE ACABAMENTO	
PISOS	
P1	Piso Cerâmico PEI-5, 0.60m x 0.60m ou tamanho similar.
P2	Piso Cerâmico PEI-5 - cor branca antiderrapante, 0.60m x 0.60m ou tamanho similar.
REVESTIMENTO	
R1	Pintura acrílica, super lavável, tipo coral, cor branco Gelo.
R2	Revestimento cerâmico, na cor branca, com rejuntamento 2mm na Cor Branca, até 1.50m e o restante em pintura acrílica na cor branco gelo.
R3	Revestimento cerâmico, na cor branca, com rejuntamento 2mm na Cor Branca.
FORRO	
F1	Forro em PVC 100mm na cor Branco

QUADRO DE ESQUADRIAS - PORTAS			
DENOMIN AÇÃO	LARGURA	ALTURA	QUANTIDA DE
P01	0,90	2,10	4
P02	0,80	2,10	5
P03	0,70	2,10	1
P04	0,60	2,10	5

QUADRO DE ESQUADRIAS - JANELAS				
DENOMIN AÇÃO	LARGURA	ALTURA	ALTURA DO PEITORIL	QUANTIDA DE
B01	0,40	0,60	1,70	4
J01	1,80	1,10	0,65	1
J02	2,00	1,00		14

KERVYLLA CRISTINA SILVA  
 VIEIRA:02576330223  
 Assinado de forma digital por KERVYLLA CRISTINA SILVA  
 VIEIRA:02576330223



Identificação: E.M.E.I.F. ENEDINA GONÇALVES DOS REIS			
Conteúdo: PLANTA BAIXA		Endereço: Rua principal s/n, Bairro: centro, Localidade: cachoeira	
Desenho: TEC. EVERSON SOUSA		Responsável Técnico:	Área Total: 412,99 m <sup>2</sup>
Esc: INDICADA:		KERVYLLA CRISTINA SILVA VIEIRA CAU nº A268433-0	Área Construída: 95,89m <sup>2</sup>
			<b>02/06</b>

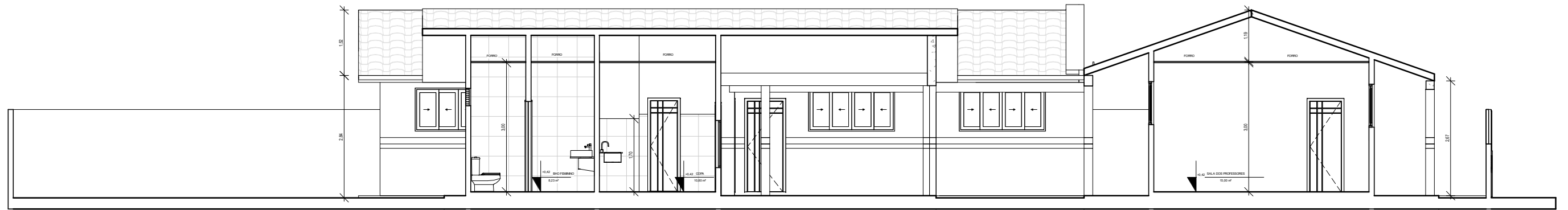

01 CORTE 01  
ESCALA 1:100

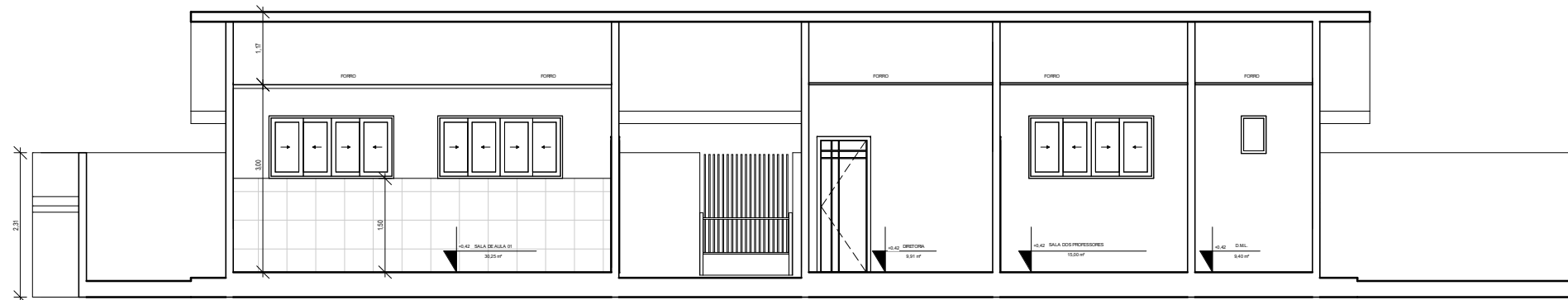

02 CORTE 02  
ESCALA 1:100

KERVYLLA  
CRISTINA SILVA  
VIEIRA:025763302  
23

Assinado de forma  
digital por KERVYLLA  
CRISTINA SILVA  
VIEIRA:02576330223



PREFEITURA MUNICIPAL DE AUGUSTO CORRÊA  
CNPJ: 04.873.600/0001-15  
SECRETARIA MUNICIPAL DE EDUCAÇÃO

Identificação: <b>E.M.E.I.F. ENEDINA GONÇALVES DOS REIS</b>			
Conteúdo: <b>PLANTA DE CORTE</b>		Endereço: Rua principal s/n, Bairro: centro, Localidade: cachoeira	
Desenho: TEC. EVERSON SOUSA		Responsável Técnico:	Área Total: 412,99 m <sup>2</sup>
Esc: INDICADA:		KERVYLLA CRISTINA SILVA VIEIRA CAU nº A268433-0	Área Construída: 107,m <sup>2</sup>
			<b>04/06</b>

# LOCAÇÃO

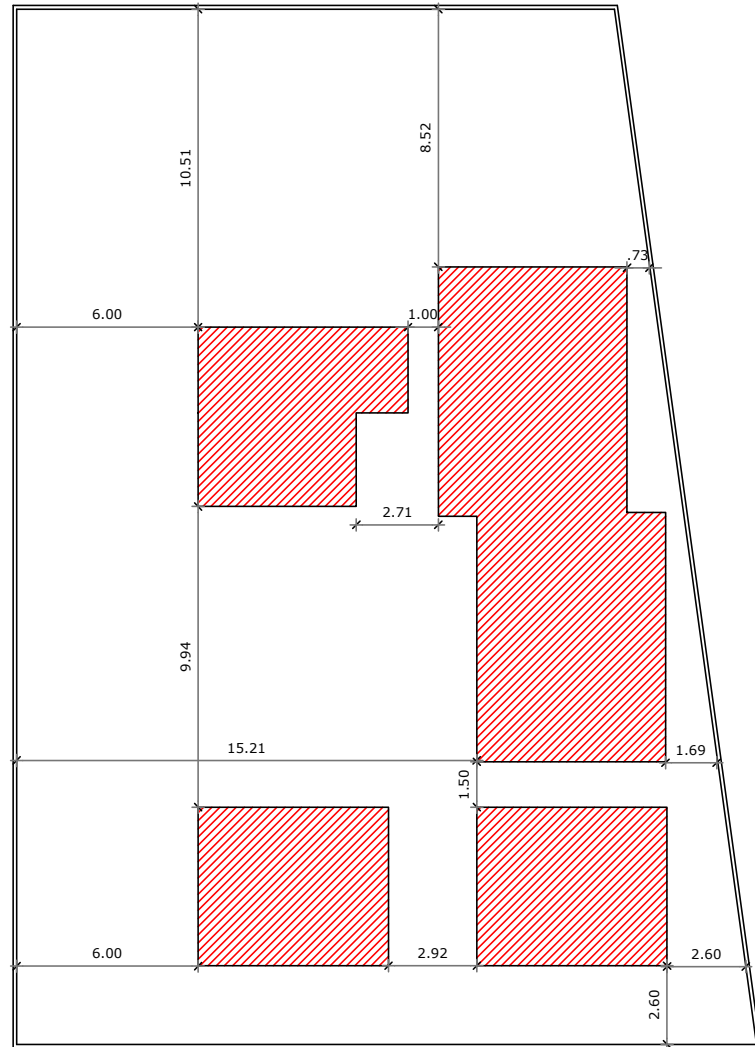

Planta Baixa  
Escala:

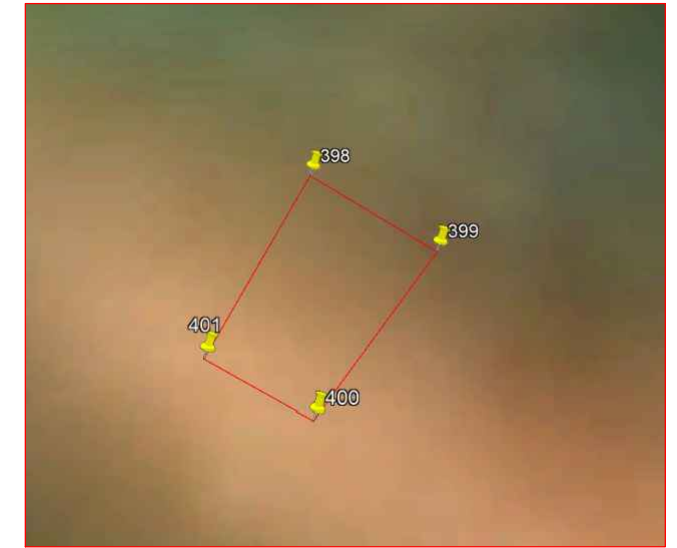
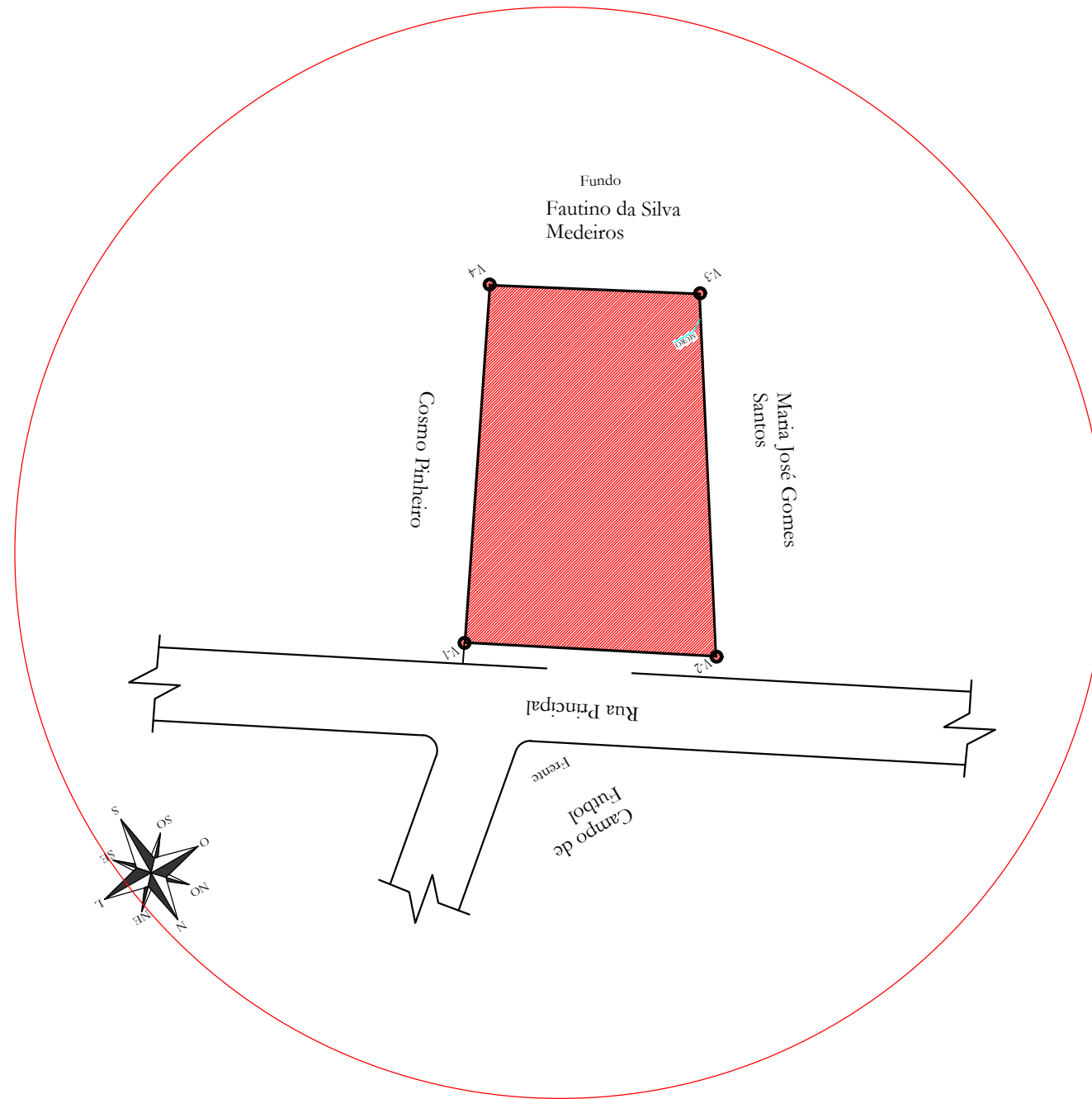

KERVYLLA CRISTINA SILVA  
VIEIRA:02576330223

Assinado de forma digital por KERVYLLA CRISTINA SILVA  
VIEIRA:02576330223



Identificação: REFORMA E AMPLIAÇÃO DA E.M.E.I.F. ENEDINA GONÇALVES DOS REIS.			
Conteúdo: PLANTA DE LOCAÇÃO, SITUAÇÃO E ORIENTAÇÃO.		Endereço: RUA PRINCIPAL, S/Nº, LOCALIDADE DA CACHOEIRA	
Desenho: TEC. EVERSON SOUSA		Responsável Técnico:	Área Total: 770,29 m²
Esc: INDICADA:	Data: Outubro/2022	KERVYLLA CRISTINA SILVA VIEIRA CAU nº A268433-0	Área Construída: 204,03 m²
			01/06

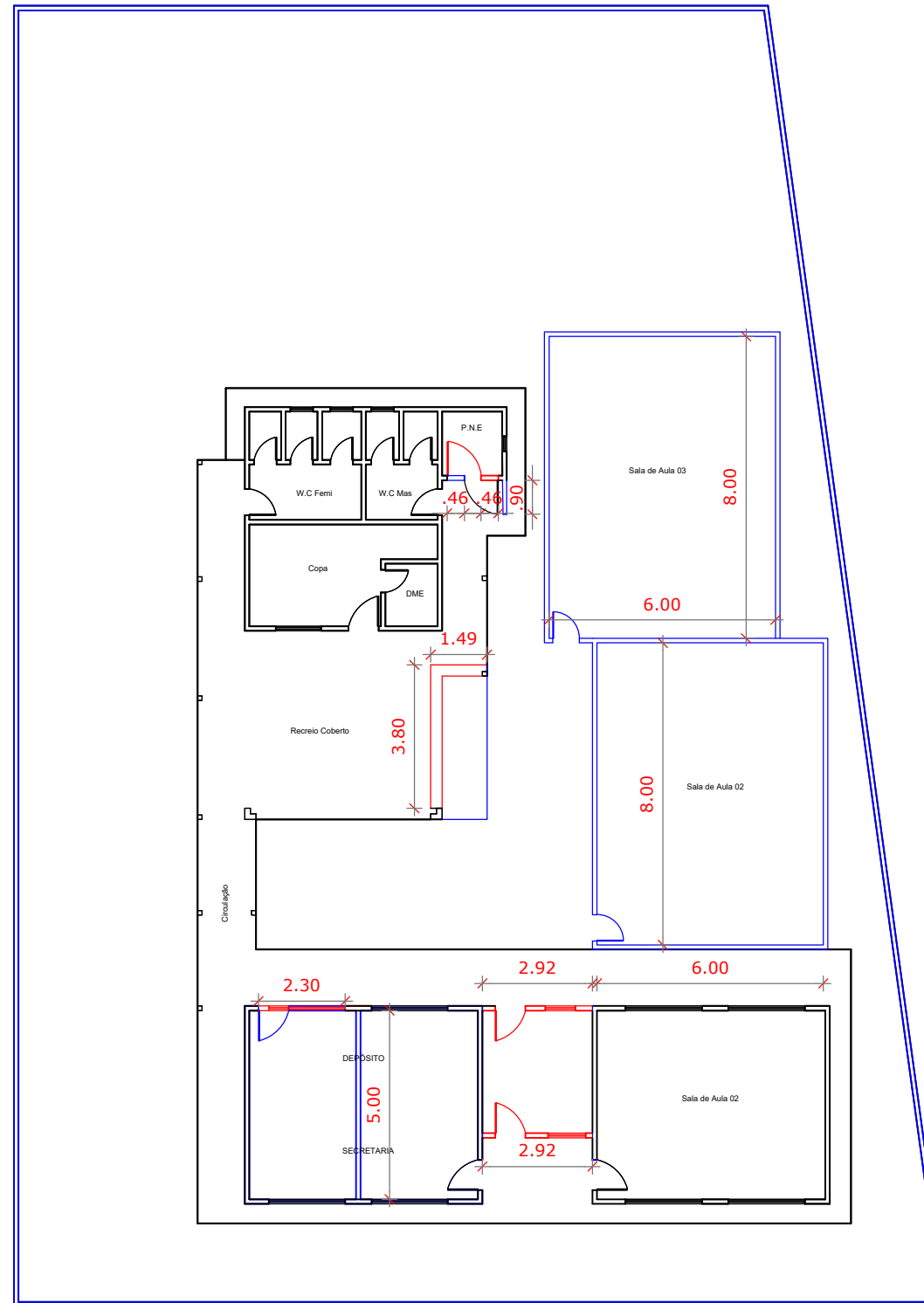

Planta DE DEMOLIÇÃO E CONSTRUÇÃO.  
Escala:1:175

KERVYLLA CRISTINA SILVA  
VIEIRA:02576330223

Assinado de forma digital por KERVYLLA CRISTINA SILVA  
VIEIRA:02576330223

LEGENDA

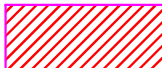
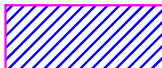
-  PAREDE EXISTENTE
-  PAREDE A DEMOLIR
-  PAREDE A CONSTRUIR EM ALVENARIA



Identificação: REFORMA E AMPLIAÇÃO DA E.M.E.I.F. ENEDINA GONÇALVES DOS REIS. <small>COORDENADAS GEOGRÁFICAS: LAT.: - 1.09.70.59 LONG.: - 46.41.56.08</small>			
Conteúdo: PLANTA DE DEMOLIÇÃO E CONSTRUÇÃO.		Endereço: RUA PRINCIPAL, S/Nº, LOCALIDADE DA CACHOEIRA	
Desenho: TEC. EVERSON SOUSA		Responsável Técnico:	Área Total: 770,29 m <sup>2</sup>
Esc: INDICADA:	Data: Outubro/2022	KERVYLLA CRISTINA SILVA VIEIRA CAU nº A268433-0	Área Construída: 204,03 m <sup>2</sup>
			<b>06/06</b>

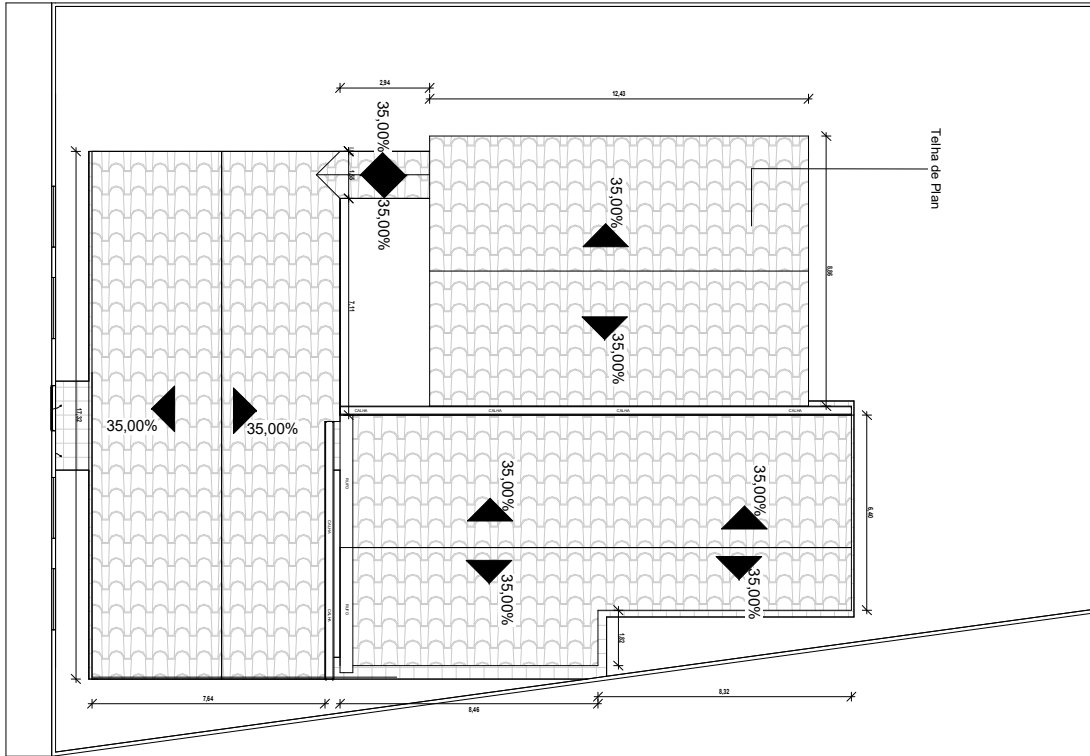

KERVYLLA  
 CRISTINA SILVA  
 VIEIRA:0257633022  
 3

Assinado de forma digital por KERVYLLA  
 CRISTINA SILVA  
 VIEIRA:02576330223



Identificação: E.M.E.I.F. ENEDINA GONÇALVES DOS REIS			
Conteúdo: PLANTA DE COBERTURA		Endereço: Rua principal s/n, Bairro: centro, Localidade: cachoeira	
Desenho: TEC. EVERSON SOUSA		Responsável Técnico:	Área Total: 412,99 m²
Esc: INDICADA:		KERVYLLA CRISTINA SILVA VIEIRA CAU nº A268433-0	Área Construída: 95,89m²
			<b>03/06</b>



01 FACHADA SUL  
ESCALA 1:150



02 FACHADA OESTE  
ESCALA 1:150



03 FACHADA LESTE  
ESCALA 1:150

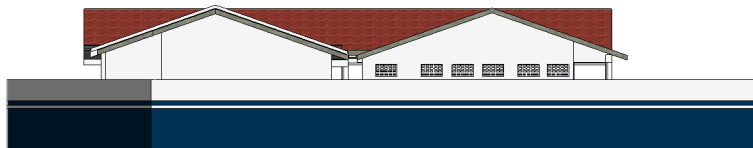

04 FACHADA NORTE  
ESCALA 1:150



RENDER 01

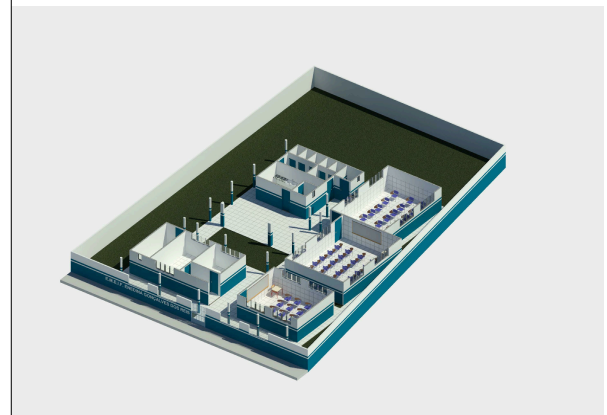

RENDER 02

KERVYLLA CRISTINA SILVA  
VIEIRA:02576330223  
Assinado de forma digital por KERVYLLA CRISTINA SILVA  
VIEIRA:02576330223



Identificação: E.M.E.I.F. ENEDINA GONÇALVES DOS REIS			
Conteúdo: PLANTA DE FACHADA		Endereço: Rua principal s/n, Bairro: centro, Localidade: cachoeira	
Desenho: TEC. EVERSON SOUSA	Responsável Técnico: KERVYLLA CRISTINA SILVA VIEIRA CAU nº A268433-0	Área Total: 412,99 m²	05/06
Esc: INDICADA:		Área Construída: 95,89m²	



PLANTA DE LOCAÇÃO  
SITUAÇÃO E  
ORIENTAÇÃO.



KERVYLLA CRISTINA  
SILVA  
VIEIRA:02576330223

Assinado de forma digital  
por KERVYLLA CRISTINA  
SILVA VIEIRA:02576330223



Identificação: REFORMA E AMPLIAÇÃO DA E.M.E.I.F JOSEFINA ALVEZ TORRES.			
Conteúdo: PLANTA DE LOCAÇÃO, SITUAÇÃO E ORIENTAÇÃO.		Endereço: RUA PRINCIPAL, S/N - LOCALIDADE DO PORTO DO CAMPO - AUGUSTO CORRÊA/PA	
Desenho: TEC. EVERSON SOUSA		Responsável Técnico: KERVYLLA CRISTINA SILVA VIEIRA CAU nº A268433-0	Área Total: 424,50 m²
Esc: INDICADA:	Data: Outubro/2022	Área Construída: 342,58 m²	01/06

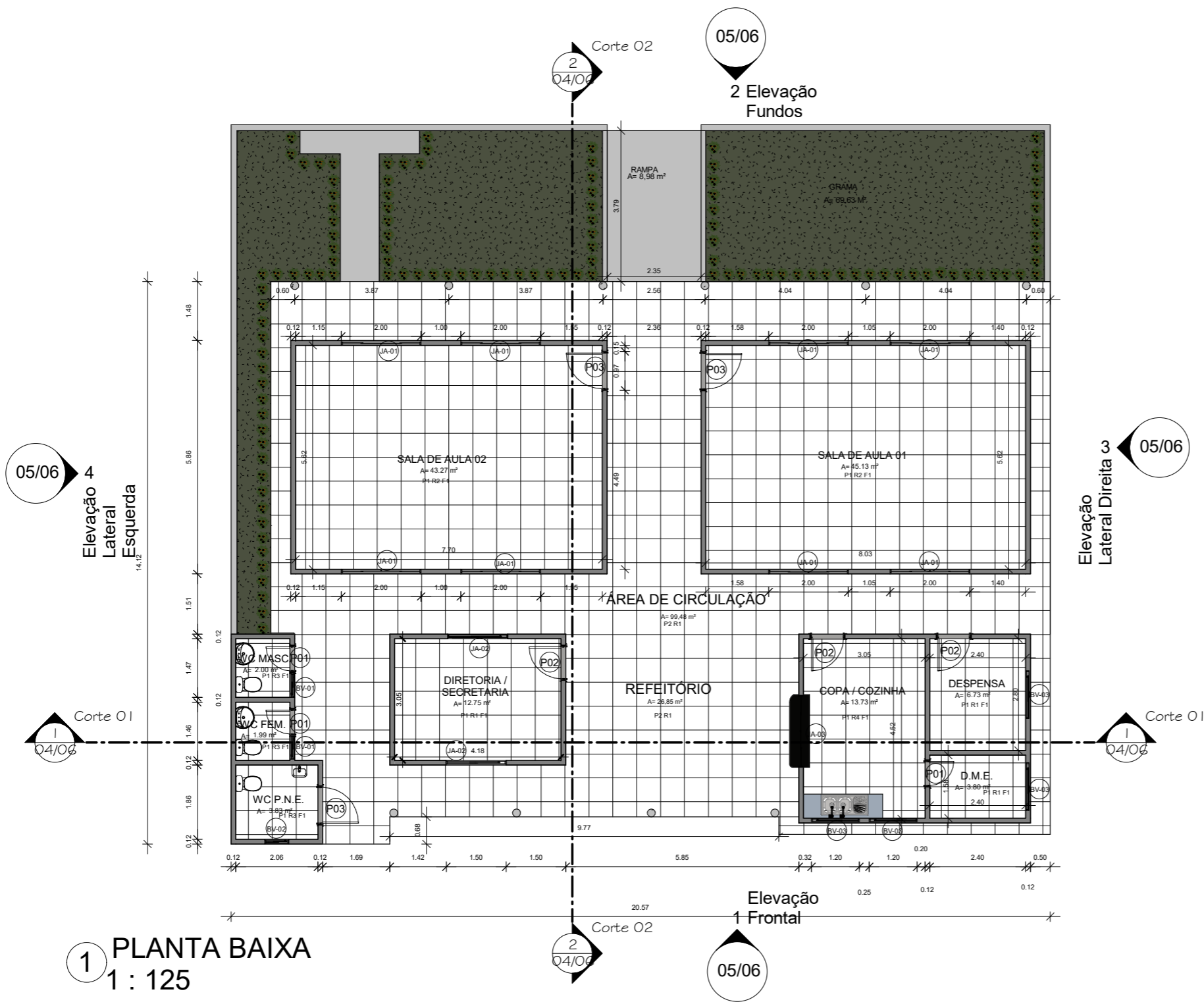

**1 PLANTA BAIXA**  
1 : 125

ESPECIFICAÇÃO DE ACABAMENTO INTERNOS	
<b>PISOS</b>	
P1	Piso Cerâmico PEI-5, 0.60m x 0.60m ou tamanho similar.
P2	Piso Cerâmico PEI-5 - cor branca antiderrapante, 0.60m x 0.60m ou tamanho similar.
<b>REVESTIMENTO</b>	
R1	Pintura acrílica, super lavável, tipo coral, cor branco Gelo.
R2	Revestimento cerâmico, na cor branca, com rejuntamento 2mm na Cor Branca, até 1.50m e o restante em pintura acrílica na cor branco gelo.
R3	Revestimento cerâmico, na cor branca, com rejuntamento 2mm na Cor Branca.
R4	Revestimento cerâmico, na cor branca, com rejuntamento 2mm na Cor Branca até 1.80m e o restante em pintura acrílica na cor branco gelo.
<b>FORRO</b>	
F1	Forro em PVC 100mm na cor Branco

**TABELA DE ESQUADRIAS - JANELAS**

Tipo	Qtd	Largura	Altura	Altura do peitoril	Descrição
BV-01	2	0.60	0.60	2.20	Balancim em Vidro temperado
BV-02	1	0.60	0.60	1.80	Balancim em Vidro temperado
BV-03	4	1.20	0.60	1.80	Balancim em Vidro temperado
JA-01	8	2.00	1.00	1.50	Janela em Vidro temperado
JA-02	2	1.50	1.00	1.10	Janela em Vidro temperado
JA-03	1	1.80	1.10	1.10	Janela em Vidro temperado

**TABELA DE ESQUADRIAS - PORTAS**

Tipo	Qtd	Largura	Altura	Descrição
P01	3	0.60	2.10	Porta de abrir de Madeira - 1 Folha
P02	3	0.80	2.10	Porta de abrir de Madeira - 1 Folha
P03	3	0.90	2.10	Porta de abrir de Madeira - 1 Folha

KERVYLLA CRISTINA SILVA  
VIEIRA:02576330223  
Assinado de forma digital por KERVYLLA CRISTINA SILVA VIEIRA:02576330223



Identificação: REFORMA E AMPLIAÇÃO DA E.M.E.I.F. JOSEFINA ALVES TORRES			
Conteúdo: <b>PLANTA BAIXA</b>		Endereço: RUA PRINCIPAL, S/N - LOCALIDADE DO PORTO DO CAMPO - AUGUSTO CORRÊA/PA	
Desenho: TEC. EVERSON SOUSA		Responsável Técnico:	Área Total: 424,50 m <sup>2</sup> Área Construída: 342,58 m <sup>2</sup> <b>02 / 06</b>
Esc: INDICADA:	Data: Outubro/2022	KERVYLLA CRISTINA SILVA VIEIRA CAU nº A268433-0	



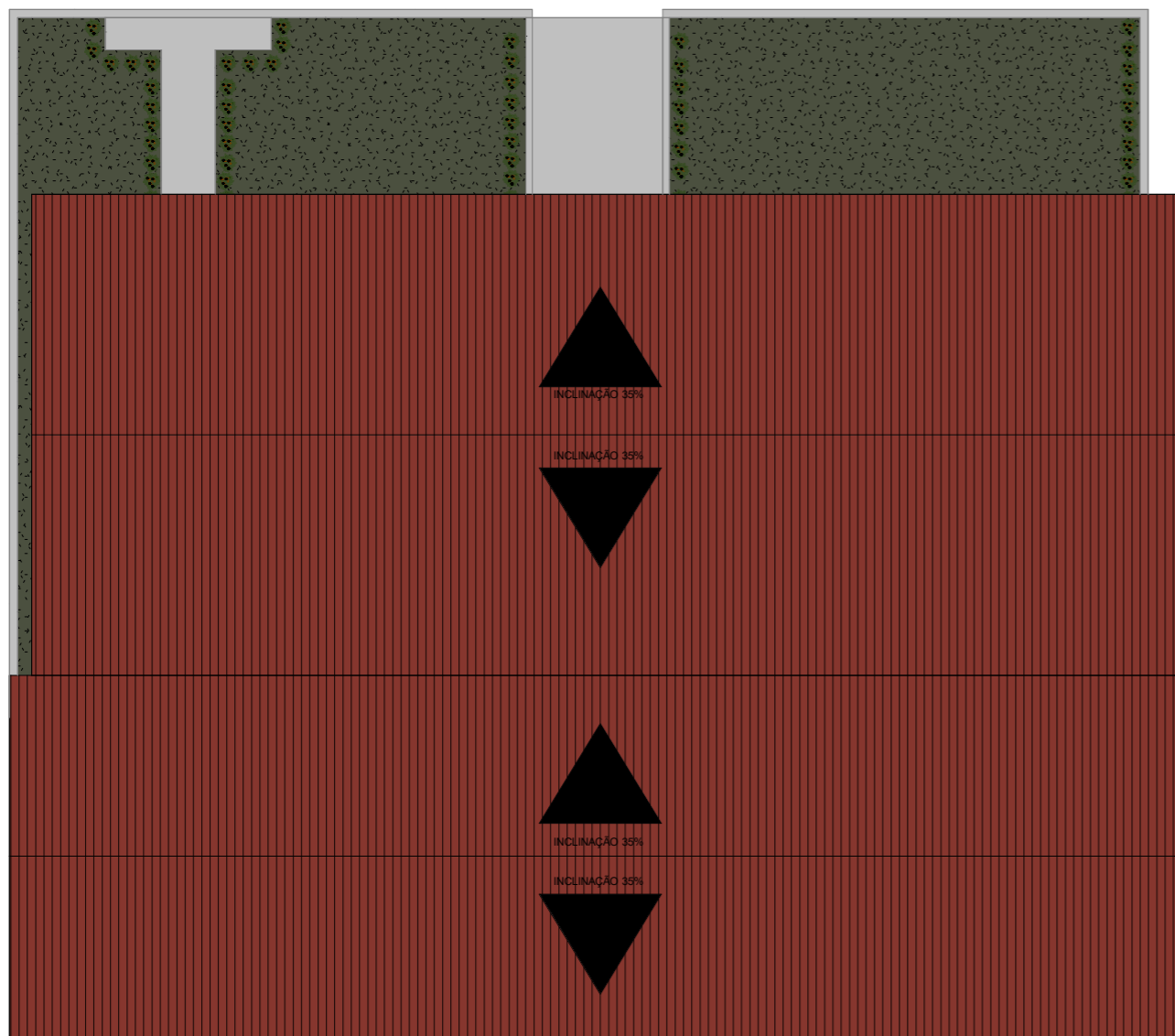

1 VISTA DE COBERTURA  
1 : 125

05/06 4  
Elevação Lateral Esquerda

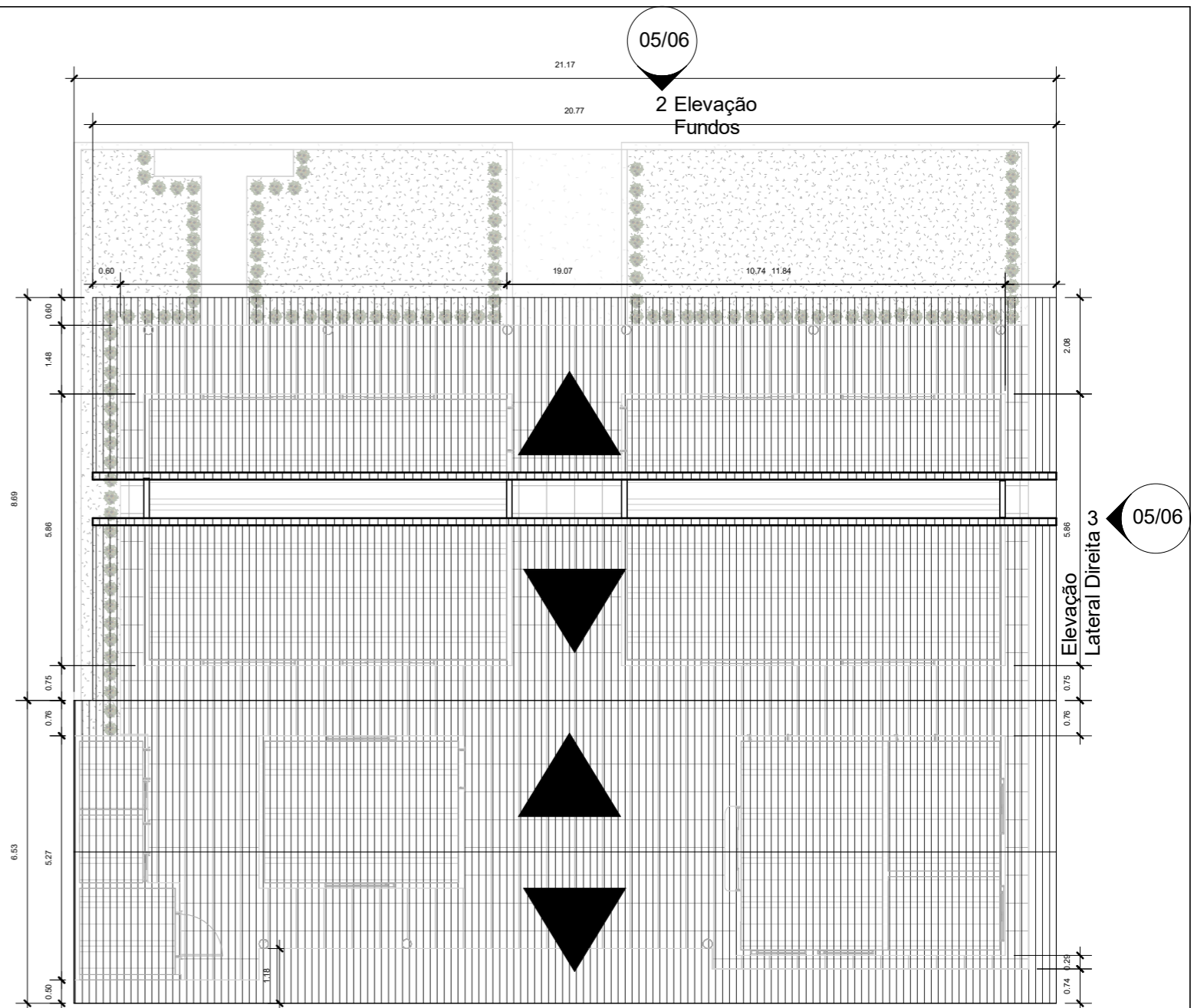

2 PLANTA DE COBERTURA  
1 : 125

05/06  
Elevação 1 Frontal

05/06  
Elevação Lateral Direita

KERVYLLA CRISTINA SILVA  
Assinado de forma digital por KERVYLLA CRISTINA SILVA VIEIRA:02576330223  
SILVA VIEIRA:02576330223



Identificação: REFORMA E AMPLIAÇÃO DA E.M.E.I.F. JOSEFINA ALVES TORRES			
Conteúdo: PLANTA DE COBERTURA		Endereço: RUA PRINCIPAL, S/N - LOCALIDADE DO PORTO DO CAMPO - AUGUSTO CORRÊA/PA	
Desenho: TEC. EVERSON SOUSA		Responsável Técnico: KERVYLLA CRISTINA SILVA VIEIRA CAU nº A268433-0	Área Total: 424,50 m <sup>2</sup>
Esc: INDICADA:	Data: Outubro/2022	Área Construída: 342,58 m <sup>2</sup>	03 / 06

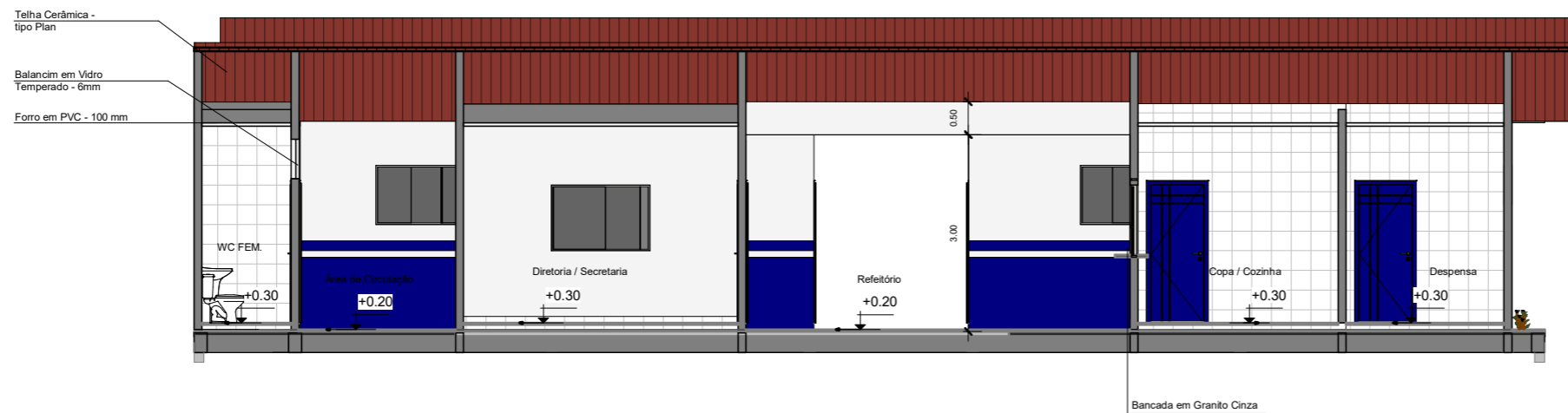

1 Corte 01  
1 : 100

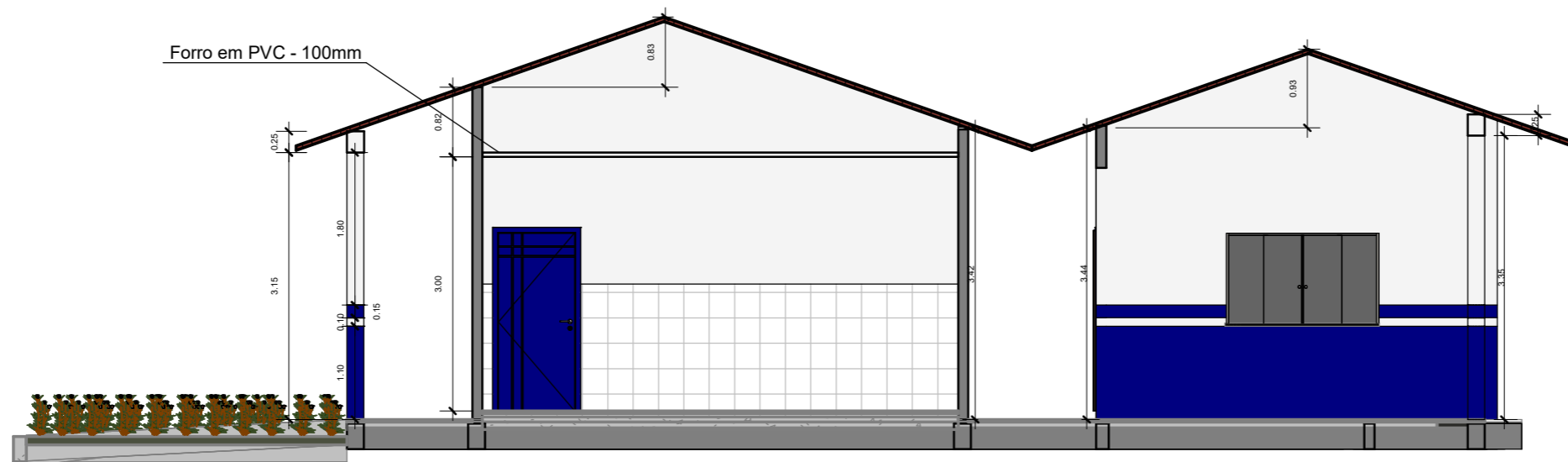

2 Corte 02  
1 : 75

KERVYLLA CRISTINA SILVA  
Assinado de forma digital por KERVYLLA CRISTINA SILVA  
VIEIRA:02576330223



Identificação: REFORMA E AMPLIAÇÃO DA E.M.E.I.F. JOSEFINA ALVES TORRES			
Conteúdo: PLANTA DE CORTES		Endereço: RUA PRINCIPAL, S/N - LOCALIDADE DO PORTO DO CAMPO - AUGUSTO CORRÊA/PA	
Desenho: TEC. EVERSON SOUSA		Responsável Técnico: KERVYLLA CRISTINA SILVA VIEIRA CAU nº A268433-0	Área Total: 424,50 m <sup>2</sup>
Esc: INDICADA:	Data: Outubro/2022	Área Construída: 342,58 m <sup>2</sup>	04 / 06



1 Elevação Frontal  
1 : 150

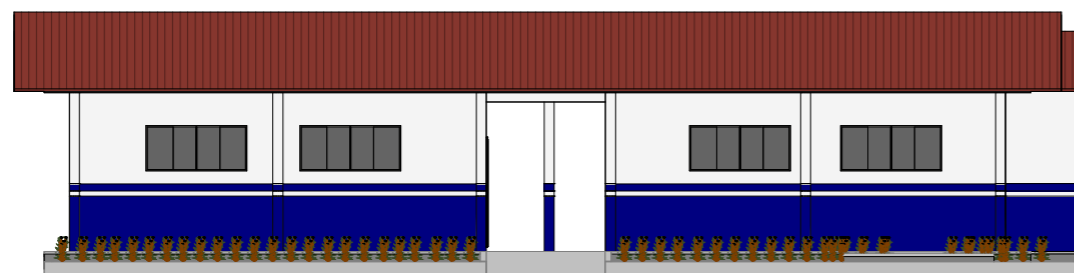

2 Elevação Fundos  
1 : 150

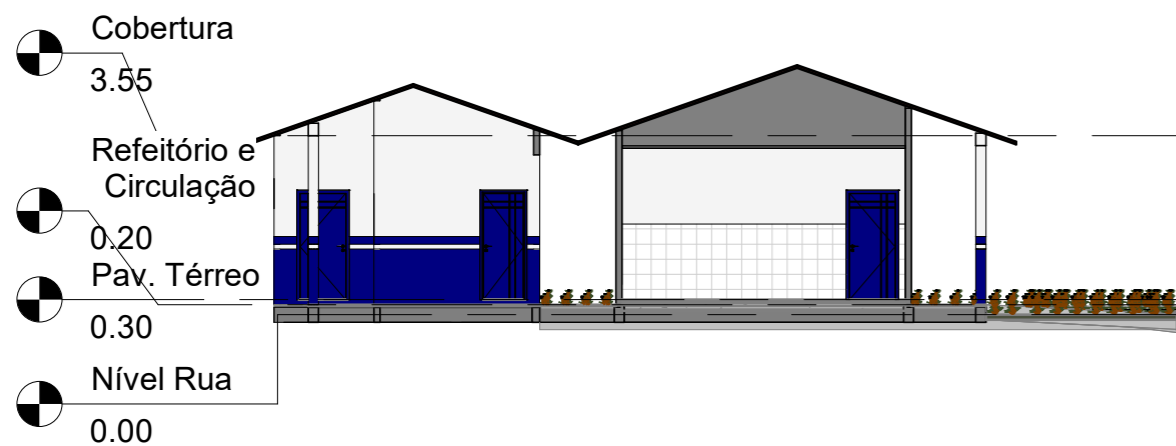

3 Elevação Lateral Direita  
1 : 150

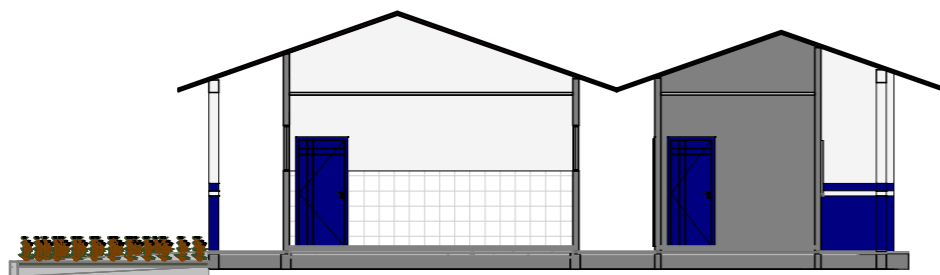

4 Elevação Lateral Esquerda  
1 : 150



5 Render 01  
1 : 1



6 Render 02  
1 : 100

KERVYLLA  
CRISTINA SILVA  
VIEIRA:025763302  
23

Assinado de forma digital por KERVYLLA  
CRISTINA SILVA  
VIEIRA:02576330223



Identificação: REFORMA E AMPLIAÇÃO DA E.M.E.I.F. JOSEFINA ALVES TORRES			
Conteúdo: ELEVAÇÕES E RENDER'S		Endereço: RUA PRINCIPAL, S/N - LOCALIDADE DO PORTO DO CAMPO - AUGUSTO CORRÊA/PA	
Desenho: TEC. EVERSON SOUSA		Responsável Técnico: KERVYLLA CRISTINA SILVA VIEIRA CAU nº A268433-0	Área Total: 424,50 m <sup>2</sup>
Esc: INDICADA:	Data: Outubro/2022	Área Construída: 342,58 m <sup>2</sup>	05/06

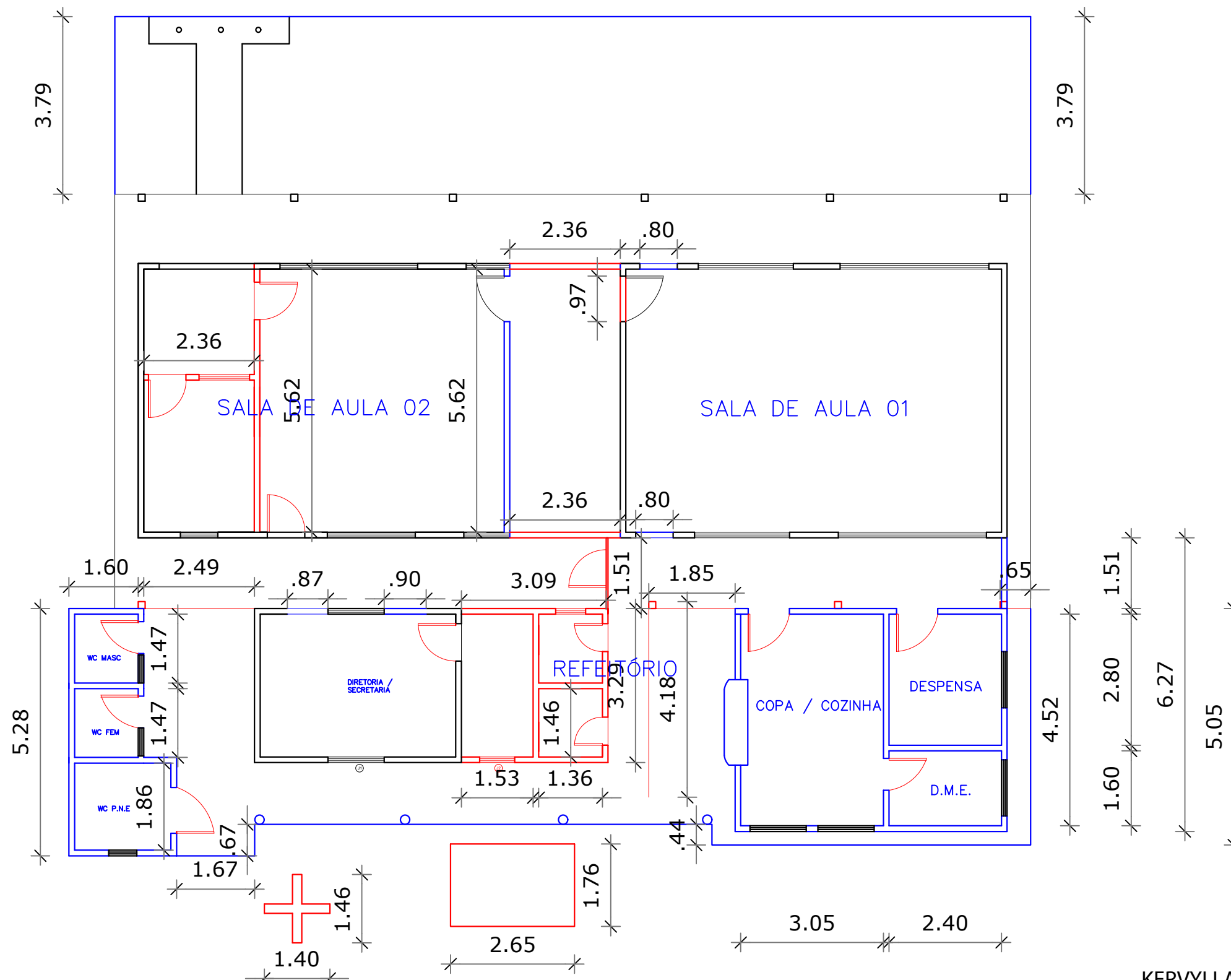

**LEGENDA**

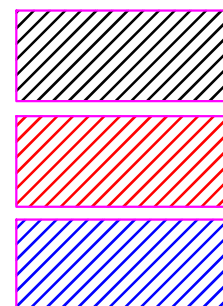

PAREDE EXISTENTE

PAREDE A DEMOLIR

PAREDE A CONSTRUIR EM ALVENARIA

KERVYLLA CRISTINA SILVA  
 VIEIRA:02576330223

Assinado de forma digital por KERVYLLA CRISTINA SILVA  
 VIEIRA:02576330223



Identificação: REFORMA E AMPLIAÇÃO DA E.M.E.F JOSEFINA ALVEZ TORRES.			
Conteúdo: PLANTA DE DEMOLIÇÃO E CONSTRUÇÃO.		Endereço: RUA PRINCIPAL, S/N - LOCALIDADE DO PORTO DO CAMPO - AUGUSTO CORRÊA/PA	
Desenho: TEC. EVERSON SOUSA	Responsável Técnico: KERVYLLA CRISTINA SILVA VIEIRA CAU nº A268433-0		Área Total: 424,50 m²
Esc: INDICADA:	Data: Outubro/2022	Área Construída: 342,58 m²	06/06

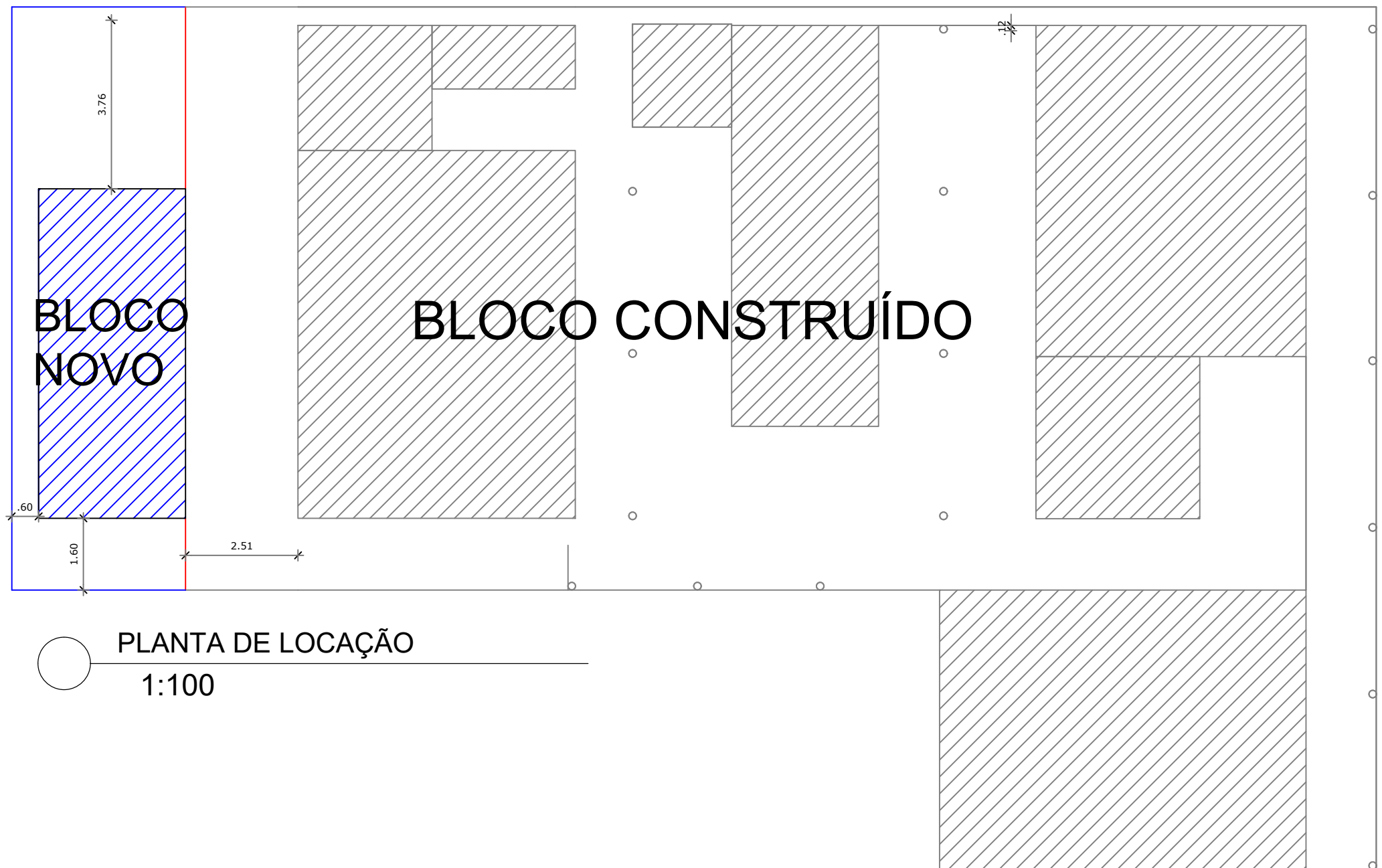

KERVYLLA  
 CRISTINA SILVA  
 VIEIRA:0257633  
 0223

Assinado de forma  
 digital por  
 KERVYLLA CRISTINA  
 SILVA  
 VIEIRA:02576330223



Identificação: REFORMA E AMPLIAÇÃO DA E.M.E.I.F. VEREADOR MIGUEL DE SOUSA CUNHA			
Conteúdo: PLANTA DE LOCAÇÃO		Endereço: RODOVIA PA 462 - COMUNIDADE DE IPIXUNA	
Desenho: TEC. EVERSON SOUSA		Responsável Técnico: KERVYLLA CRISTINA SILVA VIEIRA CAU nº A268433-0	Área Total: 757, 13 m²
Esc: INDICADA	Data: Outubro/2022	Área Construída: 50,47 m²	01/06

1

# TÉRREO

1 : 150

A3.4

6 Fachada Norte

Fachada Oeste

4  
A3.3

5  
A3.3

- Fachada Sul

3  
A3.3

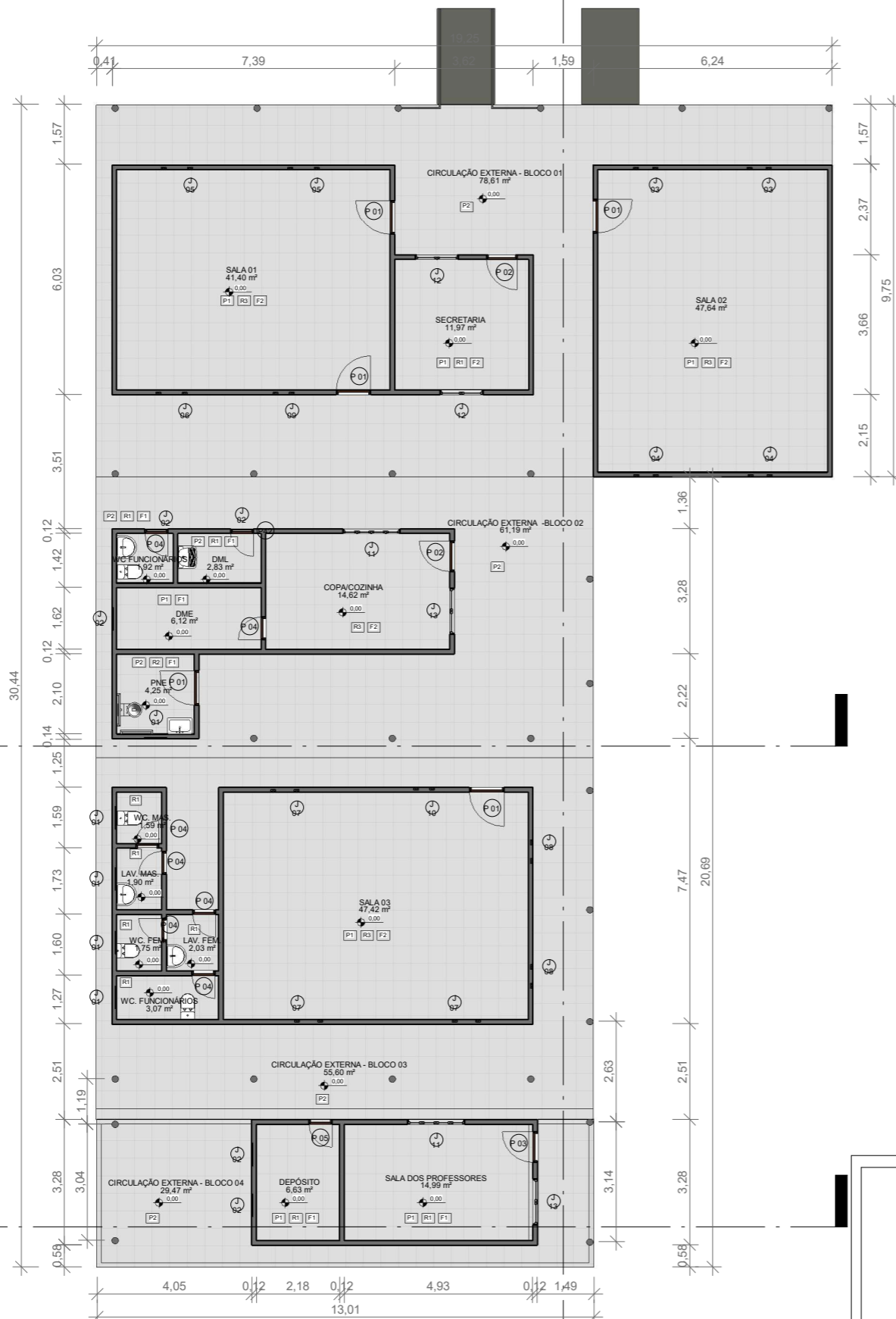

## Tabela de janela

Marca de tipo	Descrição	Largura	Altura	Altura do peitoril	Contagem
J 01	EXISTENTE	0,60	0,40	1,70	5
J 02	NOVO	0,60	0,40	2,20	5
J 03	EXISTENTE	2,00	1,00	1,60	2
J 04	NOVO	2,00	1,00	1,60	2
J 05	EXISTENTE	2,76	1,00	1,60	2
J 06	NOVO	2,76	1,00	1,60	1
J 07	NOVO	2,45	1,00	1,60	3
J 08	NOVO	1,95	1,00	1,60	2
J 09	NOVO	1,70	1,00	1,60	1
J 10	NOVO	1,67	1,00	1,60	1
J 11	NOVO	1,50	1,00	1,10	2
J 12	NOVO	1,13	1,00	1,10	2
J 13	NOVO	1,20	1,00	1,10	2

Total geral: 30

## Tabela de portas

Marca de tipo	Descrição	Largura	Altura	Contagem
P 01	NOVO	0,90	2,10	5
P 02	EXISTENTE	0,80	2,10	2
P 03	NOVO	0,80	2,10	1
P 04	EXISTENTE	0,60	2,10	7
P 05	NOVO	0,60	2,10	2

Total geral: 17

## ESPECIFICAÇÕES DE ACABAMENTO

PISOS	
P1	PISO CERÂMICO PEI-5, 0,60X0,60M OU TAMANHO SIMILAR
P2	PISO CERÂMICO PEI-5 - COR BRANCA ANTIDERRAPANTE, 0,60X0,60M OU TAMANHO SIMILAR.
REVESTIMENTO	
R1	PINTURA ACRÍLICA, SUPER LAVÁVEL, TIPO CORAL, COR BANCO GELO
R2	REVESTIMENTO CERÂMICO, NA COR BRANCA, COM REJUNTAMENTO 2MM NA COR BRANCA ATE 1,50MM DE ALTURA
R3	REVESTIMENTO CERÂMICO EXISTENTE, A MANTER
FORRO	
F1	FORRO EM PVC 100MM NA COR BRANCO
F2	FORRO EM PVC 100MM - A MANTER



PREFEITURA MUNICIPAL DE AUGUSTO CORRÊA  
CNPJ: 04.873.600/0001-15  
SECRETARIA MUNICIPAL DE EDUCAÇÃO

KERVYLLA CRISTINA SILVA VIEIRA:02576330223  
Assinado de forma digital por KERVYLLA CRISTINA SILVA VIEIRA:02576330223

Identificação: REFORMA E AMPLIAÇÃO DA E.M.E.I.F. VEREADOR MIGUEL DE SOUSA CUNHA			
Conteúdo: PLANTA BAIXA - TÉRREO		Endereço: RODOVIA PA 462 - COMUNIDADE DE IPIXUNA	
Desenho: TEC. EVERSON SOUSA		Responsável Técnico: KERVYLLA CRISTINA SILVA VIEIRA CAU nº A268433-0	
Esc: INDICADA:		Data: Outubro/2022	
		Área Total: 757,13 m²	
		Área Construída: 50,47 m²	
		02 / 06	

# 2 Planta de Cobertura

1 : 150

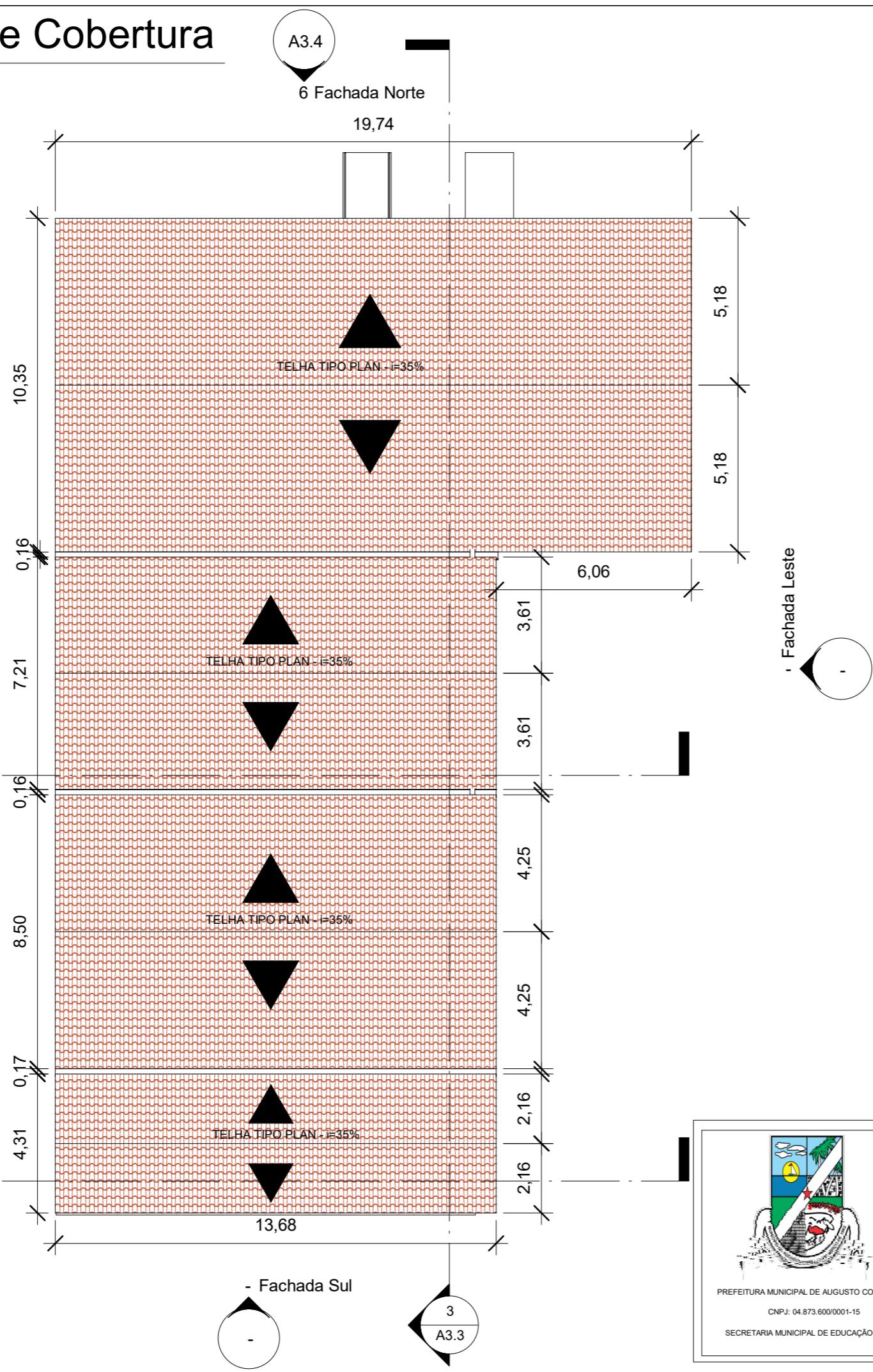

KERVYLLA CRISTINA SILVA VIEIRA:02576330223 Assinado de forma digital por KERVYLLA CRISTINA SILVA VIEIRA:02576330223



Identificação: REFORMA E AMPLIAÇÃO DA E.M.E.I.F. VEREADOR MIGUEL DE SOUSA CUNHA			
Conteúdo: PLANTA BAIXA DE COBERTURA		Endereço: RODOVIA PA 462 - COMUNIDADE DE IPIXUNA	
Desenho: TEC. EVERSON SOUSA		Responsável Técnico:	Área Total: 757,13 m <sup>2</sup>
Esc: INDICADA:	Data: Outubro/2022	KERVYLLA CRISTINA SILVA VIEIRA CAU nº A268433-0	Área Construída: 50,47 m <sup>2</sup>
			<b>03/06</b>

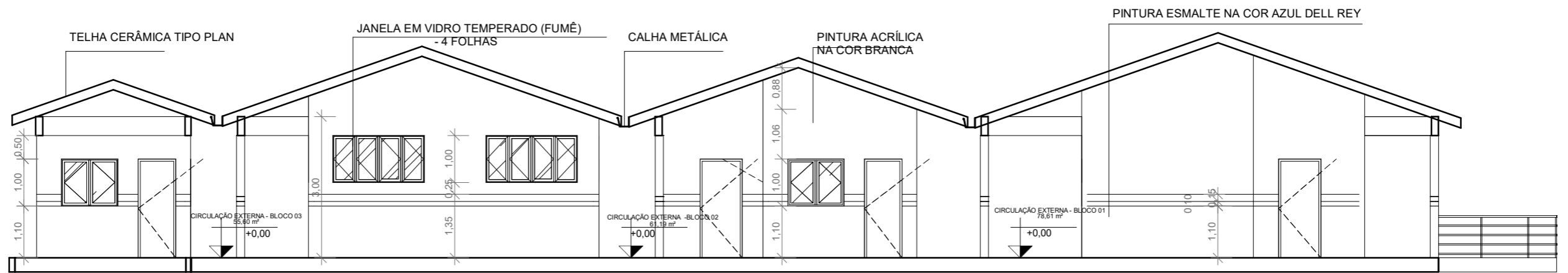

**3** Corte A-A'  
1 : 100

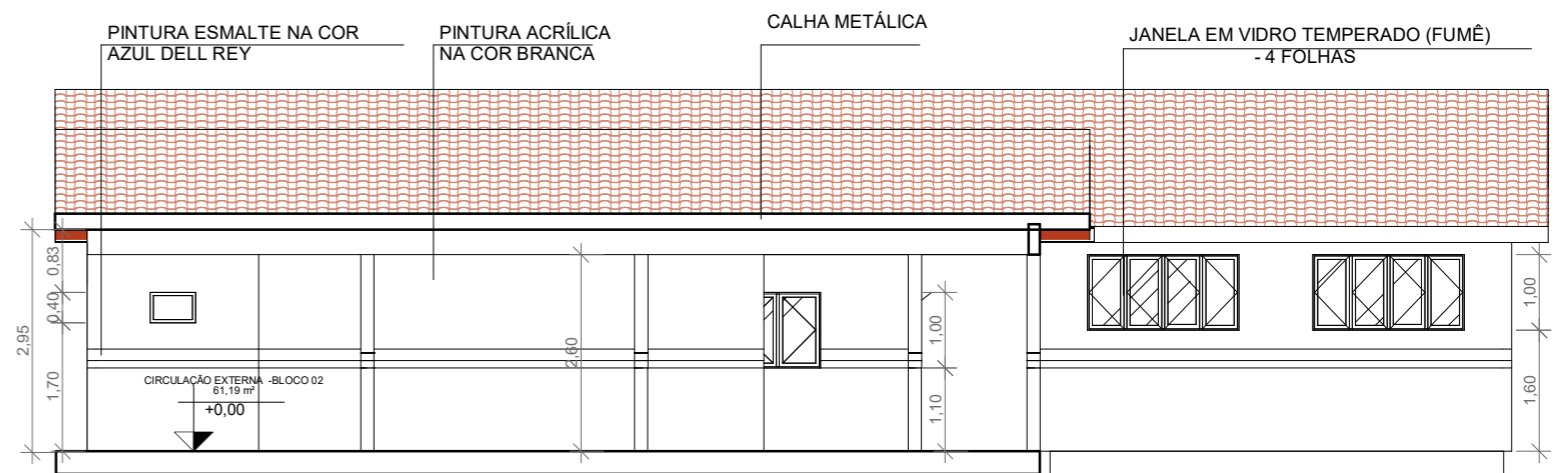

**4** Corte B-B'  
1 : 100

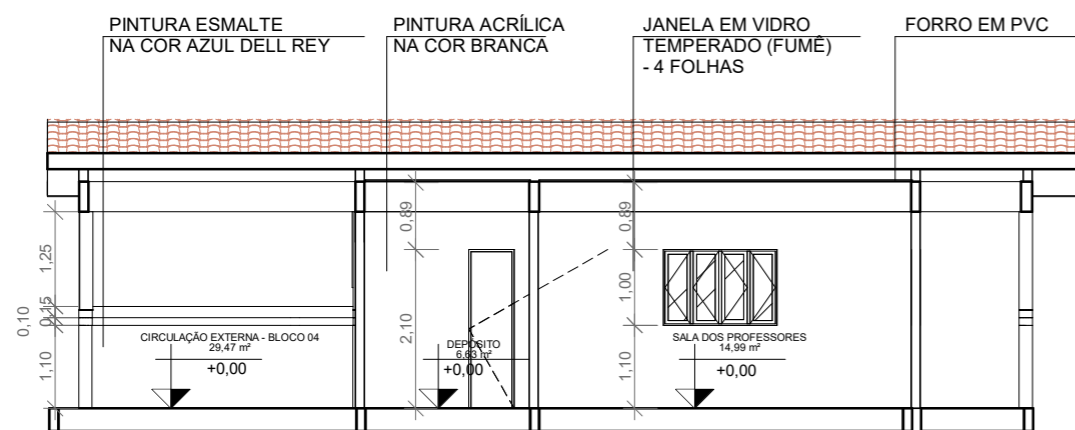

**5** Corte C-C'  
1 : 100

KERVYLLA CRISTINA SILVA  
Assinado de forma digital por KERVYLLA CRISTINA SILVA  
VIEIRA:02576330223 VIEIRA:02576330223



Identificação: REFORMA E AMPLIAÇÃO DA E.M.E.I.F. VEREADOR MIGUEL DE SOUSA CUNHA			
Conteúdo: CORTES A-A'/ B-B' e C-C'		Endereço: RODOVIA PA 462 - COMUNIDADE DE IPIXUNA	
Desenho: TEC. EVERSON SOUSA		Responsável Técnico: KERVYLLA CRISTINA SILVA VIEIRA CAU nº A268433-0	Área Total: 757,13 m²
Esc: INDICADA:	Data: Outubro/2022	Área Construída: 50,47 m²	<b>04/06</b>



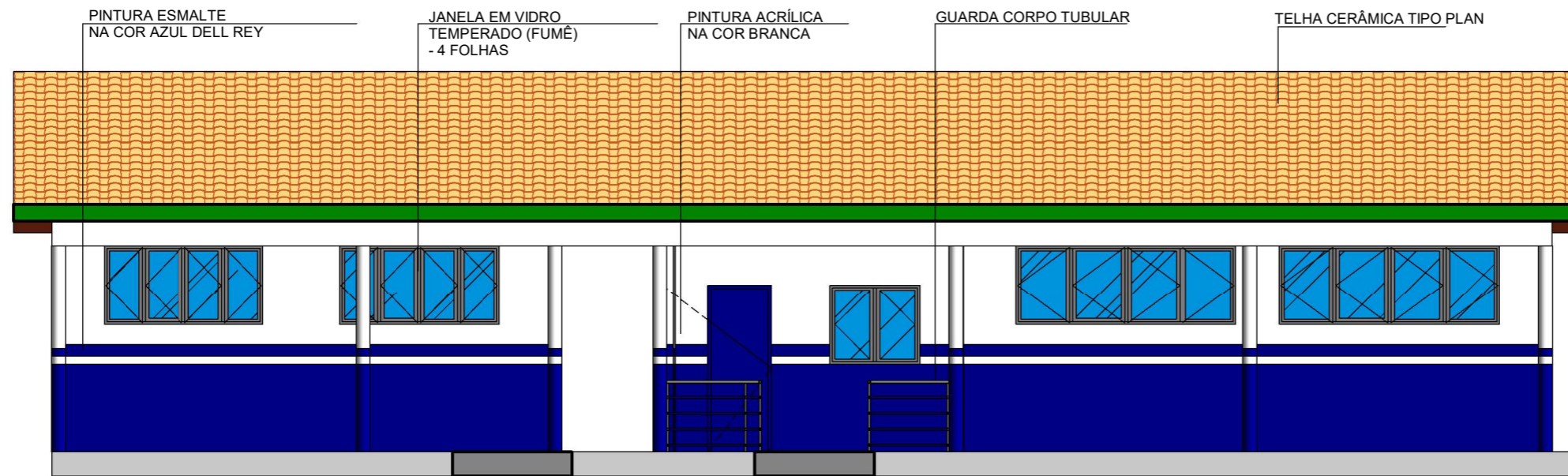

6 Fachada Norte  
1 : 75



7 Vista 3D  
1 : 1

KERVYLLA  
CRISTINA SILVA  
VIEIRA:025763302  
23

Assinado de forma  
digital por KERVYLLA  
CRISTINA SILVA  
VIEIRA:02576330223



Identificação: REFORMA E AMPLIAÇÃO DA E.M.E.I.F. VEREADOR MIGUEL DE SOUSA CUNHA			
Conteúdo: FACHADA NORTE E 3D		Endereço: RODOVIA PA 462 - COMUNIDADE DE IPIXUNA	
Desenho: TEC. EVERSON SOUSA		Responsável Técnico:	Área Total: 757,13 m <sup>2</sup>
Esc: INDICADA:	Data: Outubro/2022	KERVYLLA CRISTINA SILVA VIEIRA CAU nº A268433-0	Área Construída: 50,47 m <sup>2</sup>
			05/06

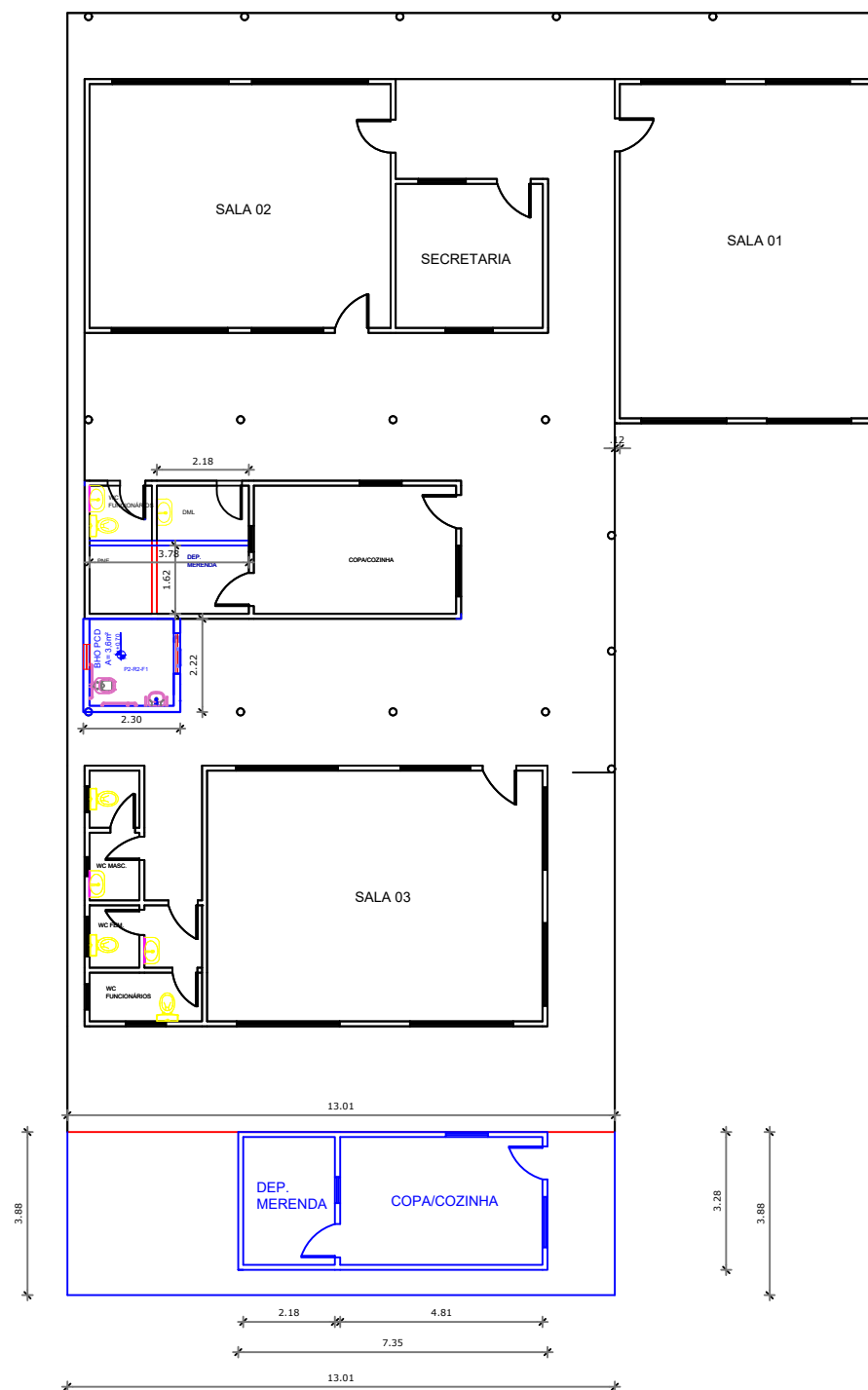

**LEGENDA**

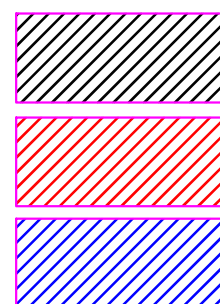

- PAREDE EXISTENTE**
- PAREDE A DEMOLIR**
- PAREDE A CONSTRUIR EM ALVENARIA**



KERVYLLA CRISTINA SILVA  
VIEIRA:02576330223

Assinado de forma digital por KERVYLLA CRISTINA SILVA  
VIEIRA:02576330223

Identificação: REFORMA E AMPLIAÇÃO DA E.M.E.I.F. VEREADOR MIGUEL DE SOUSA CUNHA			
Conteúdo: PLANTA DE DEMOLIÇÃO E CONSTRUÇÃO.		Endereço: RODOVIA PA 462 - COMUNIDADE IPIXUNA	
Desenho: TEC. EVERSON SOUSA	Responsável Técnico: KERVYLLA CRISTINA SILVA VIEIRA CAU nº A268433-0	Área Total: 757,13m <sup>2</sup>	06/06
Esc: INDICADA:	Data: Outubro/2022	Área Construída: 50,47 m <sup>2</sup>	