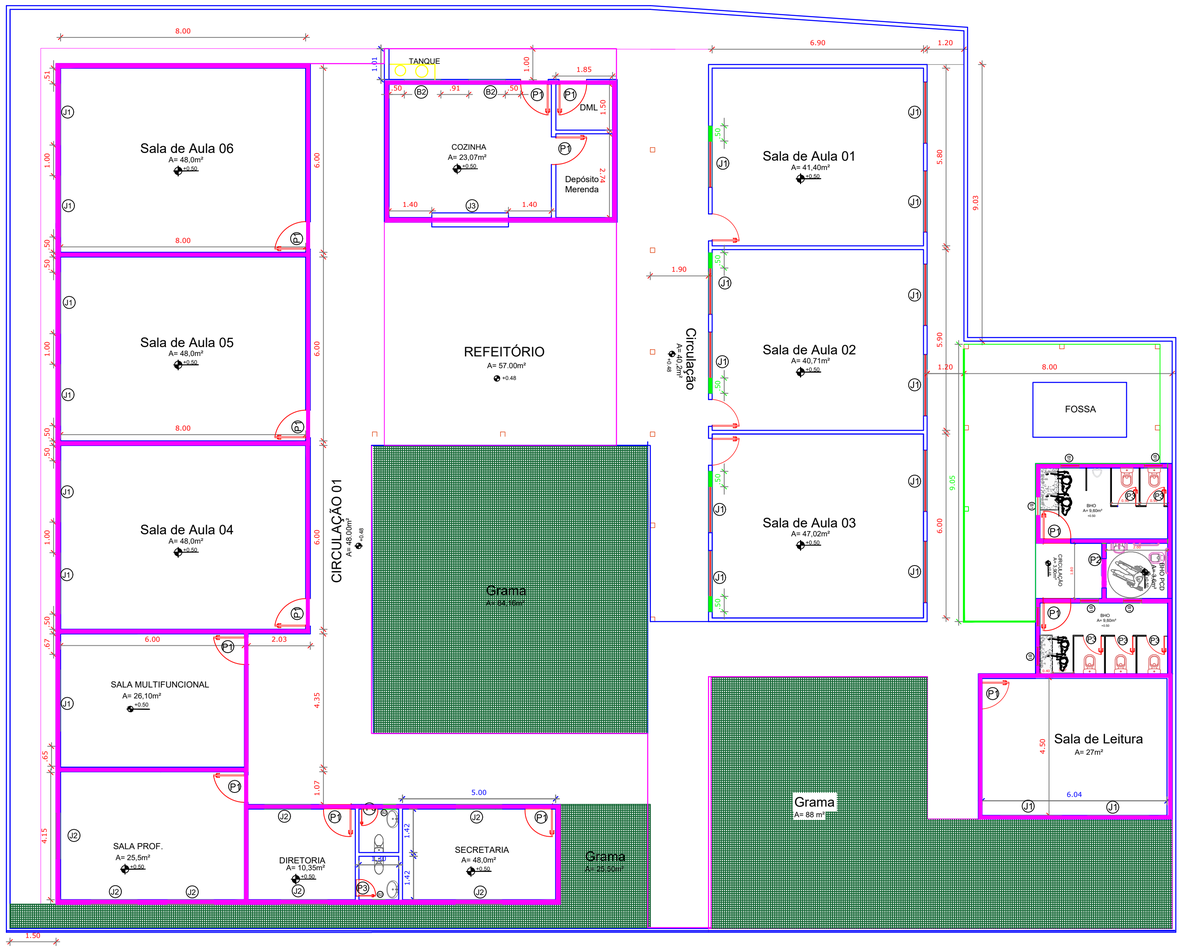

Planta Demolir/ Construir

Escala= 1:150

CONVENÇÃO: A CONSTRUIR / A DEMOLIR

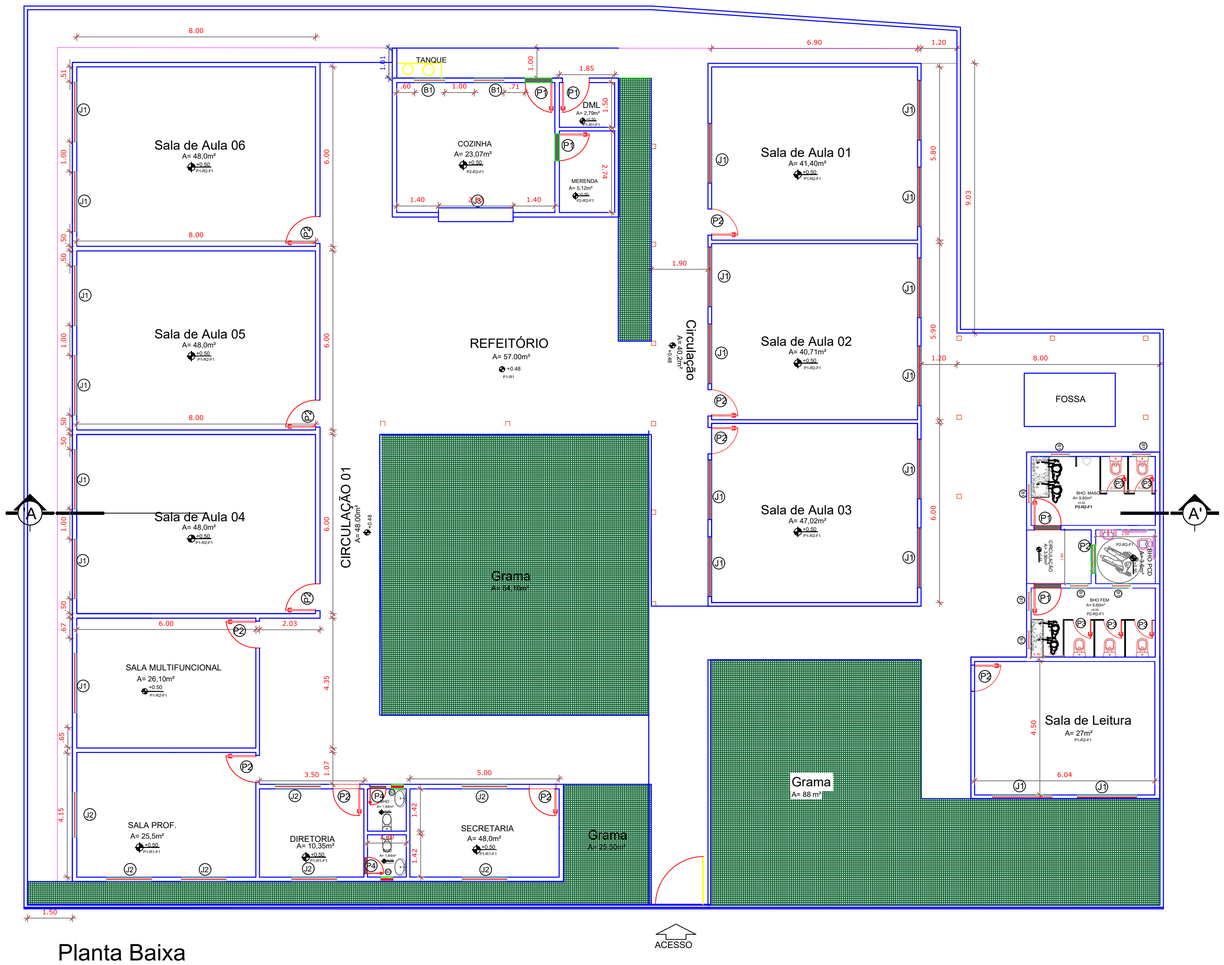

Planta Baixa

Escala= 1:150

NOTAS:
PLACA DE REINAUGURAÇÃO
GRAMA
TROCAR MASTROS
PINTURA GERAL INTERNA E EXTERNA(PAREDES E PORTAS)
FORRO GERAL
NOVA INSTALAÇÃO ELÉTRICA
REVITLIZAR CALÇADAS EXISTENTES
TROCAR OS PILARES DE MADEIRA POR PILARES DE CONCRETO (CIRCULAR)
CALHA
REFORÇAR ESTRTUTURA DE MADEIRA E TROCAR TELHADO DOS BLOCOS EXISTENTES
NOVA COBERTURA TELHADO EM TELHA CERAMICA TIPO PLAN COM ESTRUTURA EM MADEIRA DE LEI
REBOCAR MURO DOS FUNDOS, E LATERAL (5m DE CADA LADO) DOS DOIS LADOS
GUARDA CORPO DE FERRO GALVANIZADO
PORTÃO DE ENTRADA EM GRADE DE METALON
DEMOLIR PAREDE NA ENTRADA DA ESCOLA (NO MURO) NOVA FACHADA
RAMPA EXISTENTE NA ENTRADA SERÁ REIRADA O REVESTIMENTO E NIVELAR (0,70cm)
PEITORIL (em janelas e balancins) - em GRANITO CINZA e = 3 cm
SOLEIRA (em portas) - em GRANITO CINZA e = 3 cm
LOUÇAS (bacia c/ cx. acoplada e lavatório) COR: BEGE, REF. DECA

PREFEITURA MUNICIPAL DE AUGUSTO CORRÊA
CNPJ: 04.873.600/0001-15
SECRETARIA MUNICIPAL DE PLANEJAMENTO

Identificação: REFORMA E AMPLIAÇÃO DA E.M.E.F. SÃO MIGUEL			
Conteúdo: PLANTA DE CONSTRUÇÃO PLANTA BAIXA		Endereço: ALAMEDA SEM DEMONINAÇÃO - BAIRRO SANTA CRUZ - AUGUSTO CORRÊA/PA	
Desenho: Téc. TAILA GONSALVES		Responsável Técnico: Brenda Katty Rodrigues Oliveira CAU/PA Nº A244971-4	01/02
Esc: INDICADA	Data: Nov. de 2021		

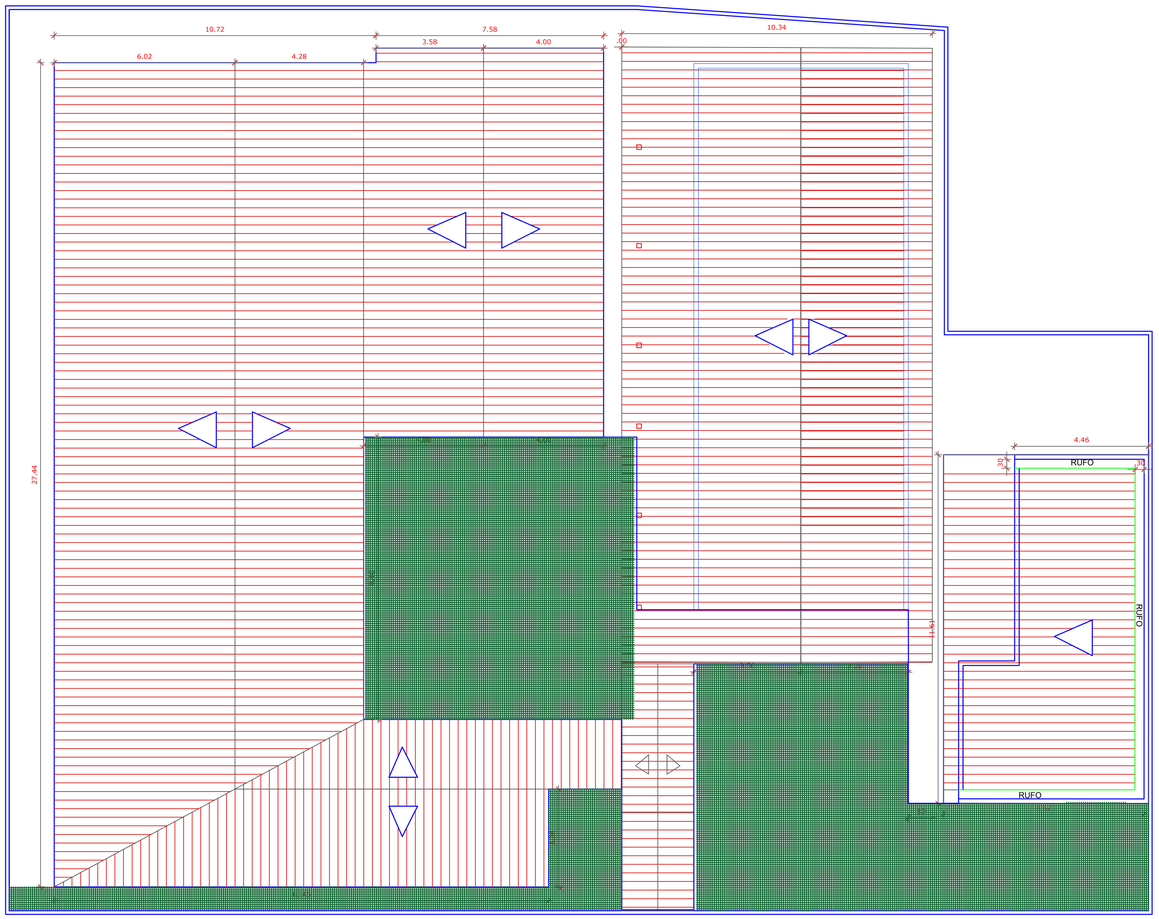

Planta Cobertura
Escala= 1:150

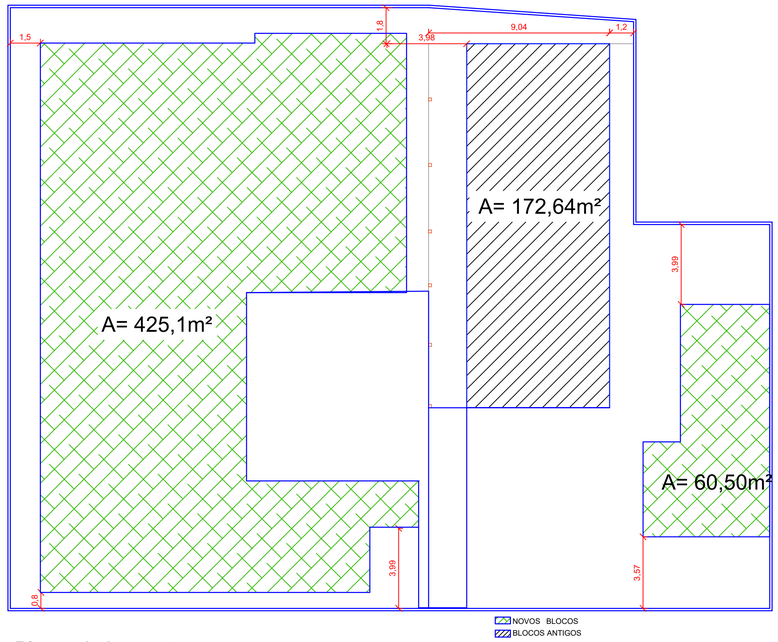

Planta de Locação
Escala= 1:200

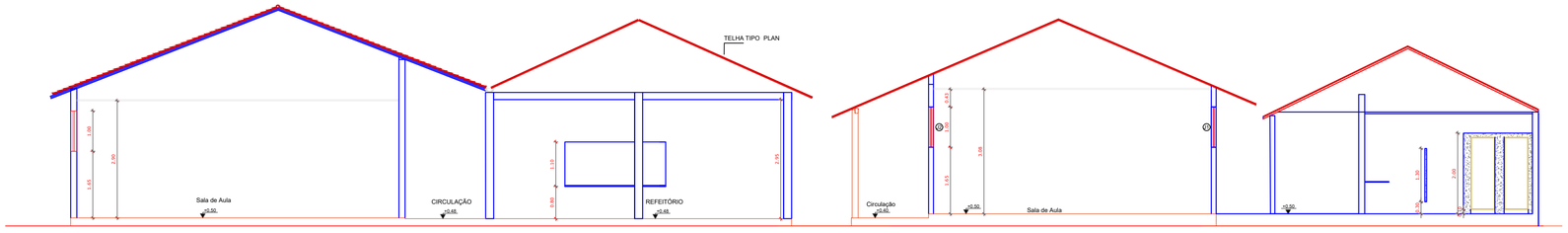

Corte AA'
Escala= 1:75

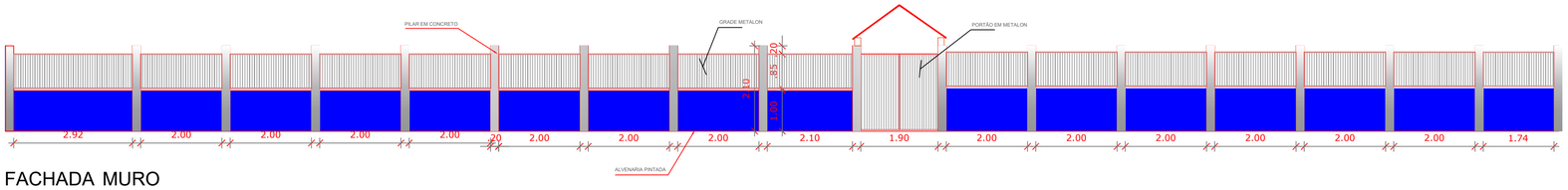

FACHADA MURO FRONTAL
Escala= 1:75

BRENDA KATTY RODRIGUES OLIVEIRA:99063735200

Assinado de forma digital por BRENDA KATTY RODRIGUES OLIVEIRA:99063735200

PREFEITURA MUNICIPAL DE AUGUSTO CORRÊA
CNPJ: 04.873.600/0001-15
SECRETARIA MUNICIPAL DE PLANEJAMENTO

Identificação: REFORMA E AMPLIAÇÃO DA E.M.E.F. SÃO MIGUEL			
Conteúdo: PLANTA DE COBERTURA, PLANTA DE LOCAÇÃO, CORTE A/A', FACHADA FRONTAL		Endereço: ALAMEDA SEM DEMONINAÇÃO - BAIRRO SANTA CRUZ - AUGUSTO CORRÊA/PA	
Desenho: Téc. TAILA GONSALVES		Responsável Técnico: Brenda Katty Rodrigues Oliveira CAU/PA Nº A244971-4	02/02
Esc: INDICADA	Data: Nov. de 2021		