

QUADRO DE ESPECIFICAÇÕES - JANELAS DE CORRER				
Aberturas	Largura(m)	Altura(m)	Peitoril(m)	Material
J1=	2,00	1,00	1,50	Vidro temperado 6mm
QUADRO DE ESPECIFICAÇÕES - BALANÇIM DE ALUMÍNIO TIPO BASCULANTE				
Aberturas	Largura(m)	Altura(m)	Peitoril(m)	Material
B1=	0,60	0,60	1,80	Alumínio
B2=	1,00	0,60	1,80	Alumínio
B3=	1,50	0,60	1,80	Alumínio
QUADRO DE ESPECIFICAÇÕES - PORTAS				
Aberturas	Largura(m)	Altura(m)	Material	
P1=	0,90	2,10	Madeira	
P2=	0,60	1,70	Alumínio	
P3=	0,60	0,50	Alumínio	

Planta Baixa

Raimundo Francisco C. Filho
Arquiteto e Urbanista
CAU Nº A88705-6

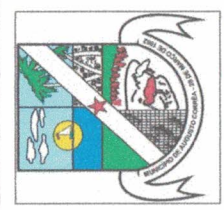

PREFEITURA MUNICIPAL DE AUGUSTO CORRÊA
 CNPJ 04.873.600/0001-15
 SECRETARIA MUNICIPAL DE PLANEJAMENTO

SERVIÇO: Construção de duas Salas de Aula e dois Banheiros na E.M.E.I. Cecília de Brito Lobão

ENDEREÇO: Rua Domingos Nivaldo Lima - Bairro: Espírito Santo - Augusto Corrêa/PA

CONTEÚDO: PLANTA BAIXA

RESP. TÉCNICO: Raimundo Francisco Costa Filho
Arquiteto e Urbanista
CAU/PA A88705-6

FASE: PROJETO

DESENHO: Tecº Everson Sousa

VERSÃO: 1ª VERSÃO

IDENTIFICAÇÃO: PROJETO BÁSICO

DATA: JUNHO DE 2021

ESCALA: 1:125

01 / **08**

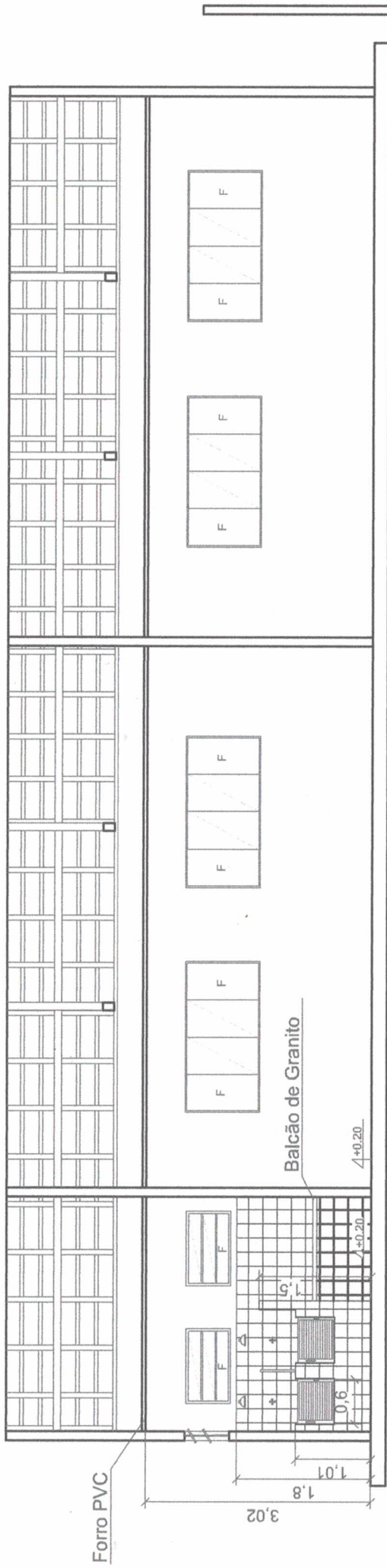

Corte AA'

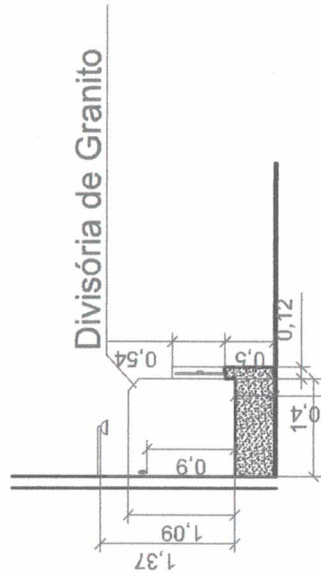

Detalhamento do box

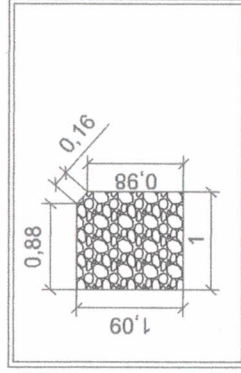

Divisória de Granito (Unidades: 2)

PREFEITURA MUNICIPAL DE AUGUSTO CORRÊA
 CNPJ 04.973.600/0001-15
 SECRETARIA MUNICIPAL DE PLANEJAMENTO

Raimundo Francisco C. Filho
Raimundo Francisco C. Filho
 Arquiteto e Urbanista
 CAU N° A88705-6

SERVIÇO: Construção de duas Salas de Aula e dois Banheiros na E.M.E.I. Cecília de Brito Lobão		RESP. TÉCNICO: Raimundo Francisco Costa Filho Arquiteto e Urbanista CAU/PA.488705-6	
ENDEREÇO: Rua Domingos Nivaldo Lima - Bairro: Espírito Santo - Augusto Corrêa/PA		CONTEÚDO: Corte AA' Detalhamento do Box	
DESENHO: Tecº Everson Sousa	FASE: PROJETO	IDENTIFICAÇÃO: PROJETO BÁSICO	02 08
VERSÃO: 1ª VERSÃO	ESCALA: 1:75	DATA: JUNHO DE 2021	

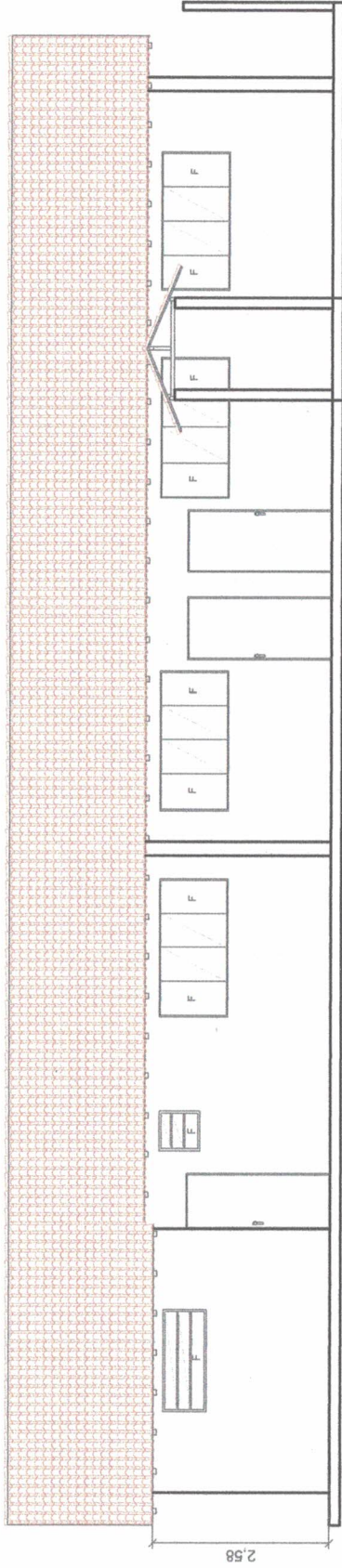

Fachada Principal

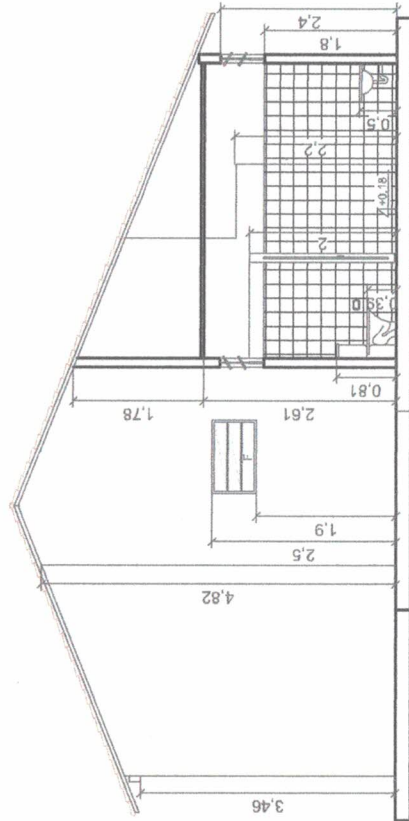

Corte BB'

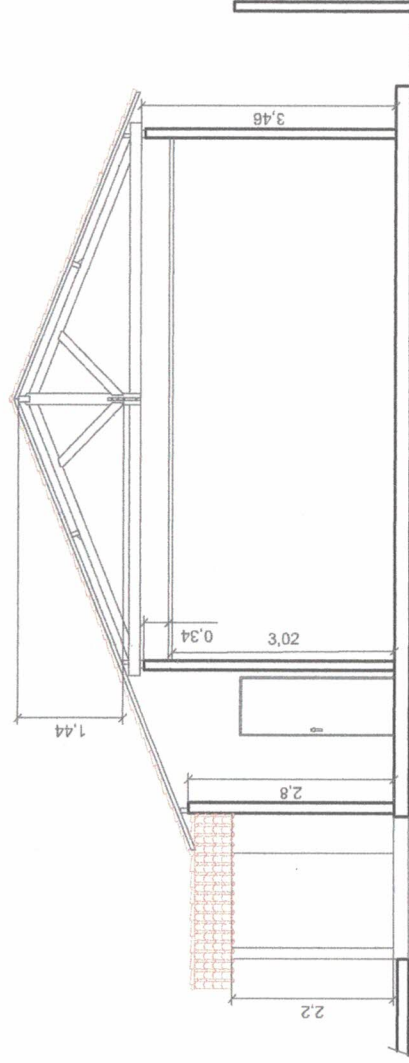

Corte CC'



PREFEITURA MUNICIPAL DE AUGUSTO CORRÊA
 CNPJ 04.873.800/0001-15
 SECRETARIA MUNICIPAL DE PLANEJAMENTO

Raimundo Francisco C. Filho
 Arquiteto e Urbanista
 CAU N° A88705-6

SERVIÇO: Construção de duas Salas de Aula e dois Banheiros na E.M.E.I. Cecília de Brito Lobão	
ENDEREÇO: Rua Domingos Nivaldo Lima - Bairro: Espírito Santo - Augusto Corrêa/PA	RESP. TÉCNICO: Raimundo Francisco Costa Filho Arquiteto e Urbanista CAU/PA A88705-6
CONTEÚDO: Fachada Principal Corte BB' e Corte CC'	FASE: PROJETO
DESENHO: Tecº Everson Sousa	ESCALA: 1:100
VERSÃO: 1ª VERSÃO	DATA: JUNHO DE 2021
IDENTIFICAÇÃO: PROJETO BÁSICO	
03 08	

7

6

5

4

3

2

1

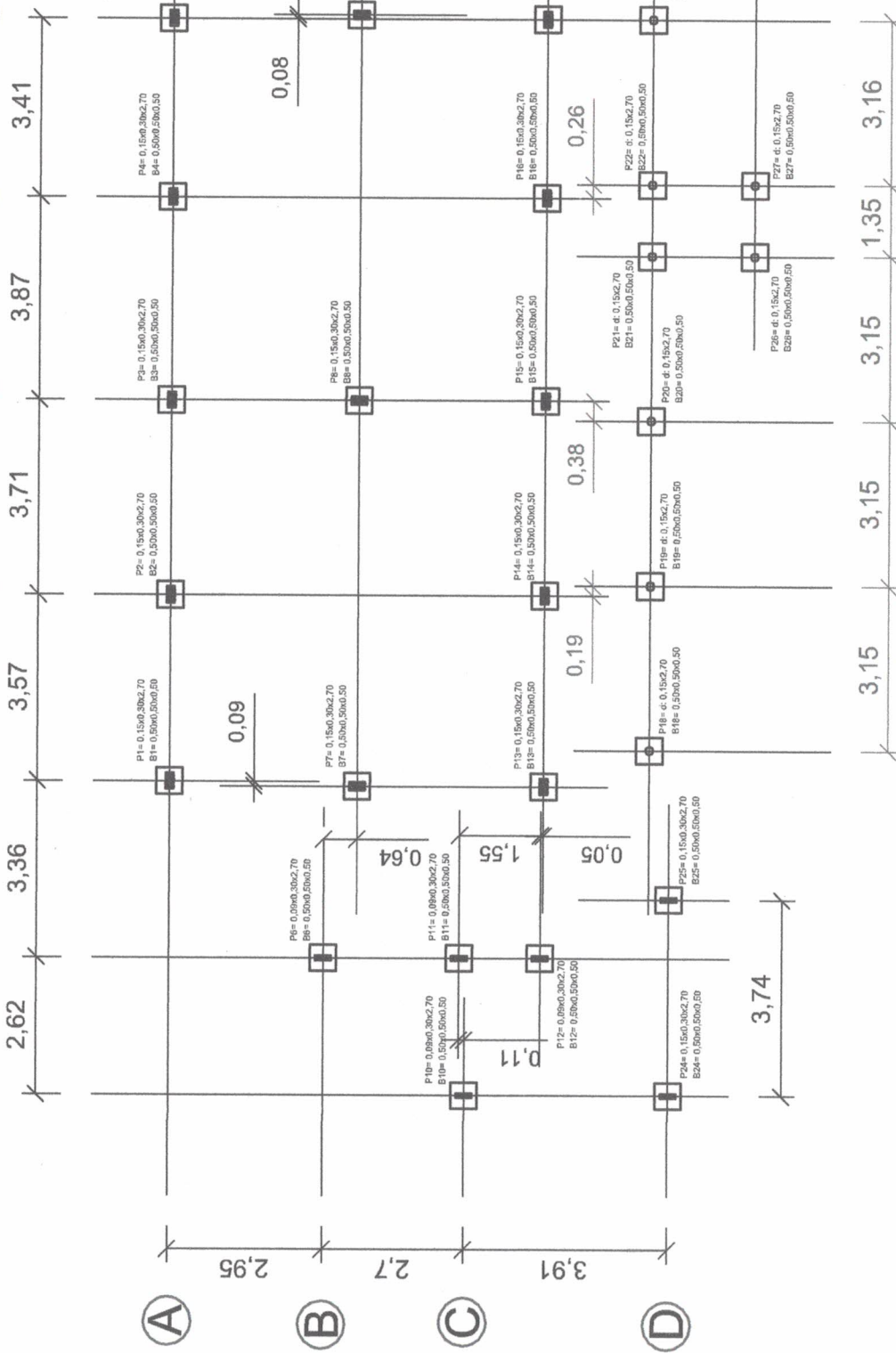

LOCAÇÃO DOS BLOCOS E PILARES

Raimundo Francisco C. Filho
Arquiteto e Urbanista
 CAU N° A88705-6

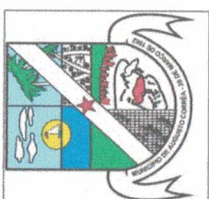

PREFEITURA MUNICIPAL DE AUGUSTO CORRÊA
 CNPJ 04.873.600/0001-15
 SECRETARIA MUNICIPAL DE PLANEJAMENTO

SERVIÇO: Construção de duas Salas de Aula e dois Banheiros na E.M.E.I. Cecília de Brito Lobão	
ENDEREÇO: Rua Domingos Nivaldo Lima - Bairro: Espírito Santo - Augusto Corrêa/PA	RESP. TÉCNICO:
CONTEÚDO: Locação dos Blocos e Pilares	RAIMUNDO FRANCISCO COSTA FILHO ARQUITETO E URBANISTA CAU/PA A88705-6
DESENHO: Tec° Everson Sousa	FASE: PROJETO
VERSÃO: 1ª VERSÃO	IDENTIFICAÇÃO: PROJETO BÁSICO
ESCALA: 1:125	DATA: JUNHO DE 2021
04 / 08	

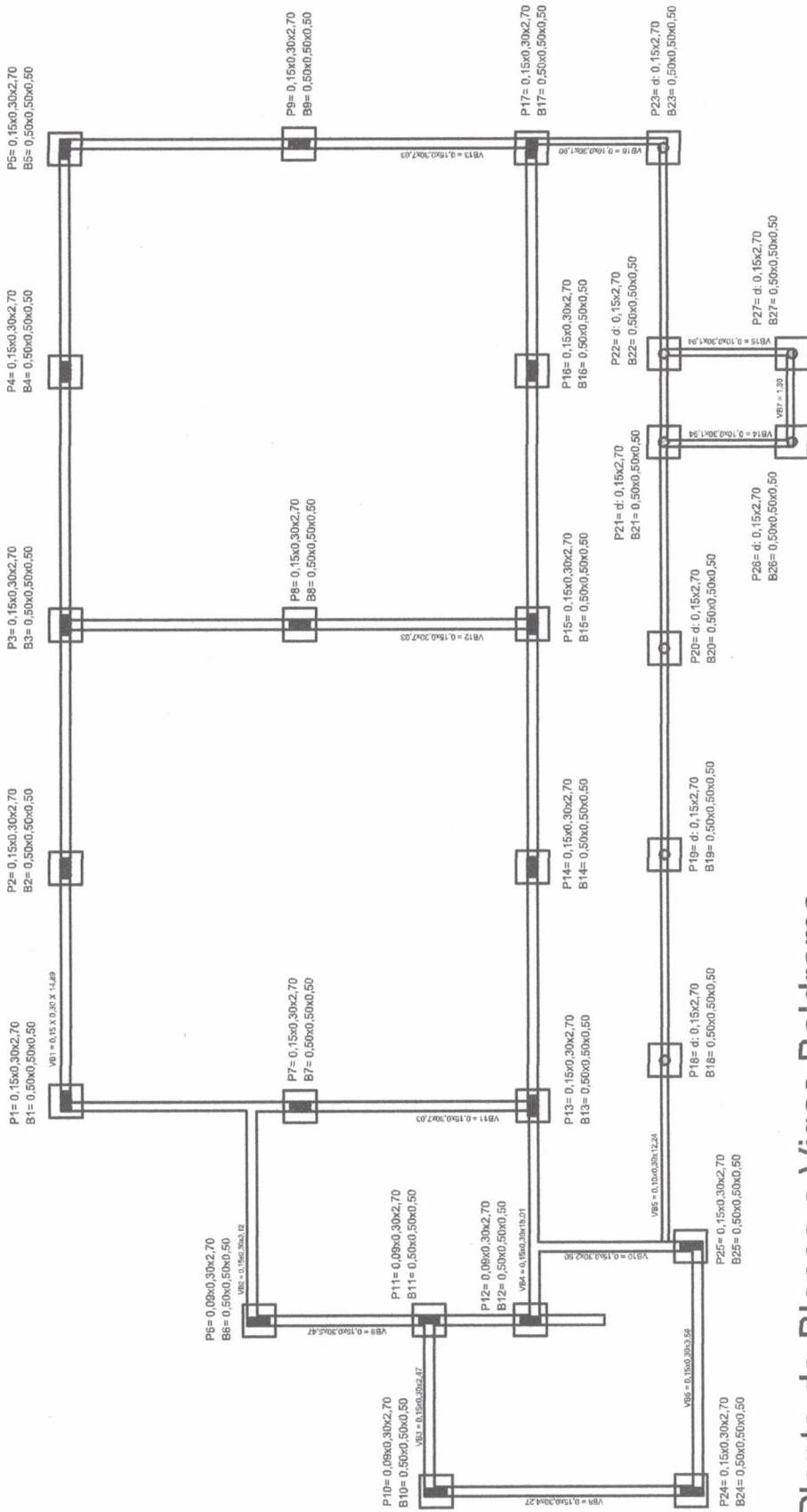

Planta de Blocos e Vigas Baldrame

LEGENDA DE SIGLAS	
P	Pilar
VB	Viga Baldrame
B	Bloco

PREFEITURA MUNICIPAL DE AUGUSTO CORRÊA
 CNPJ 04.873.800/0001-15
 SECRETARIA MUNICIPAL DE PLANEJAMENTO

Raimundo Francisco C. Filho
Arquiteto e Urbanista
 CAU Nº A88705-6

SERVIÇO: Construção de duas Salas de Aula e dois Banheiros na E.M.E.I. Cecília de Brito Lobão

ENDERECO: Rua Domingos Nivaldo Lima - Bairro: Espírito Santo - Augusto Corrêa/PA

CONTEUDO: Raimundo Francisco Costa Filho
 Arquiteto e Urbanista
 CAUIPA. A88705-6

DESENHO: Planta de Blocos e Vigas Baldrame

TEC: Tecº Everson Sousa

FASE: PROJETO

IDENTIFICAÇÃO: PROJETO BÁSICO

DATA: JUNHO DE 2021

ESCALA: 1:100

VERSÃO: 1ª VERSÃO

05 / **08**

V1 = 0,15 X 0,30 X 14,89

V5 = 0,15x0,30x7,03

V4 = 0,15x0,30x7,03

V3 = 0,15x0,30x7,03

V2 = 0,15 X 0,30 X 14,89

C1 = 0,09x0,30x3,12

C6 = 0,09x0,30x5,47

C2 = 0,09x0,30x2,47

C3 = 0,09x0,30x18,01

C7 = 0,09x0,30x2,50

C4 = 0,09x0,30x3,59

C5 = 0,09x0,30x4,27

Planta de Vigas e Cintamento

Raimundo Francisco C. Filho
 Arquiteto e Urbanista
 CAU N° A88705-6



PREFEITURA MUNICIPAL DE AUGUSTO CORRÊA
 CNPJ 04.873.600/0001-15
 SECRETARIA MUNICIPAL DE PLANEJAMENTO

SERVIÇO: Construção de duas Salas de Aula e dois Banheiros na E.M.E.I. Cecília de Brito Lobão	
ENDERECO: Rua Domingos Nivaldo Lima - Bairro: Espírito Santo - Augusto Corrêa/PA	RESP. TÉCNICO: Raimundo Francisco Costa Filho Arquiteto e Urbanista CAU/PA A88705-6
CONTEÚDO: Planta de Vigas e Cintamento	FASE: PROJETO
DESENHO: Tec° Everson Sousa	DATA: JUNHO DE 2021
VERSÃO: 1ª VERSÃO	ESCALA: 1:75
IDENTIFICAÇÃO: PROJETO BÁSICO	
06 08	

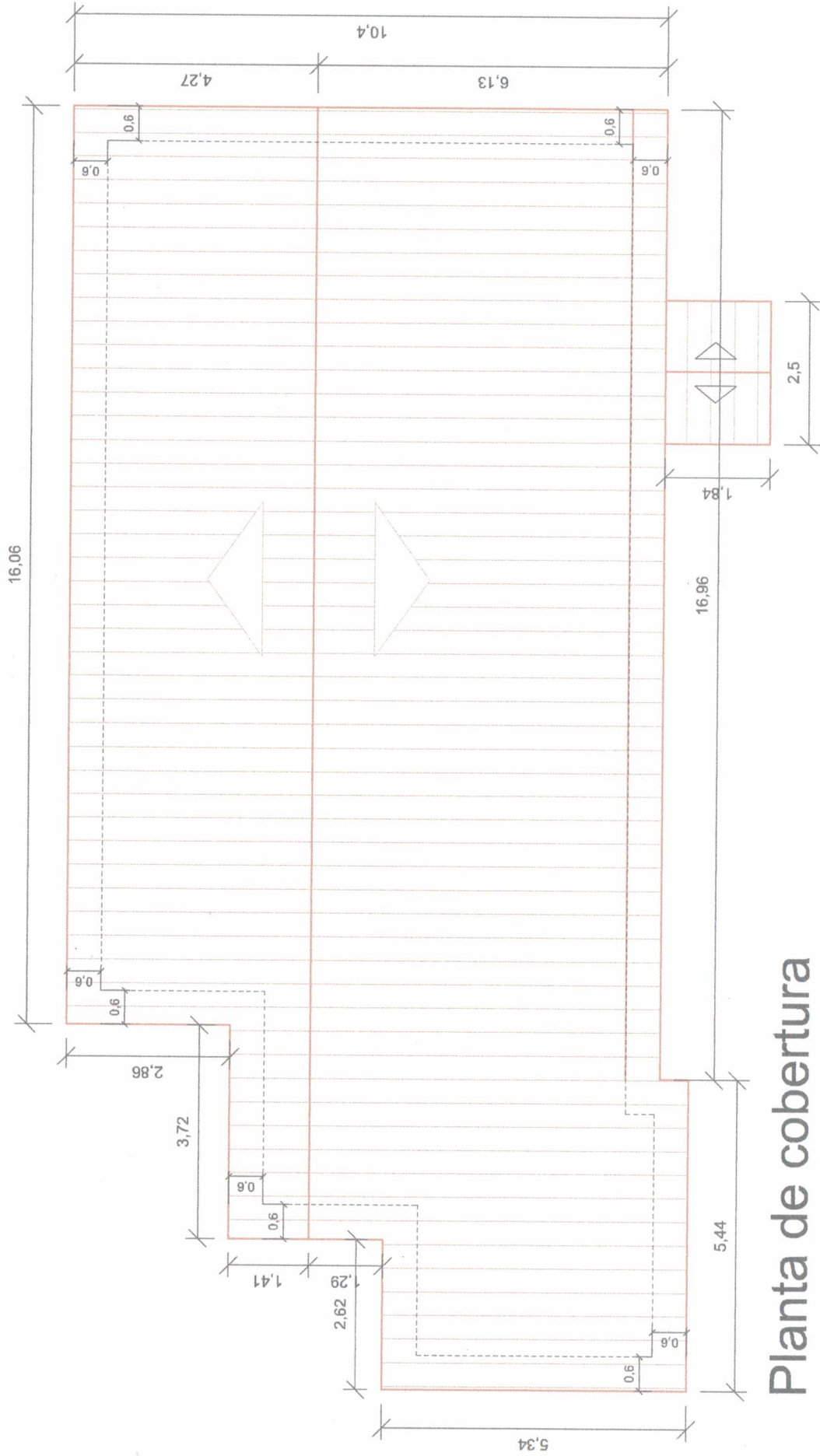

Planta de cobertura

SERVIÇO: Construção de duas Salas de Aula e dois Banheiros na E.M.E.I. Cecília de Brito Lobão		RESP. TÉCNICO: Raimundo Francisco Costa Filho Arquiteto e Urbanista CAU/PA 88705-6		07	08
ENDEREÇO: Rua Domingos Nivaldo Lima - Bairro: Espírito Santo - Augusto Corrêa/PA		CONTEÚDO: Planta de Cobertura			
DESENHO: Tec ^o Everson Sousa		FASE: PROJETO		DATA: JUNHO DE 2021	
VERSÃO: 1 ^a VERSÃO		ESCALA: 1:100			

PREFEITURA MUNICIPAL DE AUGUSTO CORRÊA
CNPJ 04.873.800/0001-15
SECRETARIA MUNICIPAL DE PLANEJAMENTO

Raimundo Francisco C. Filho
Arquiteto e Urbanista
CAU N^o 88705-6

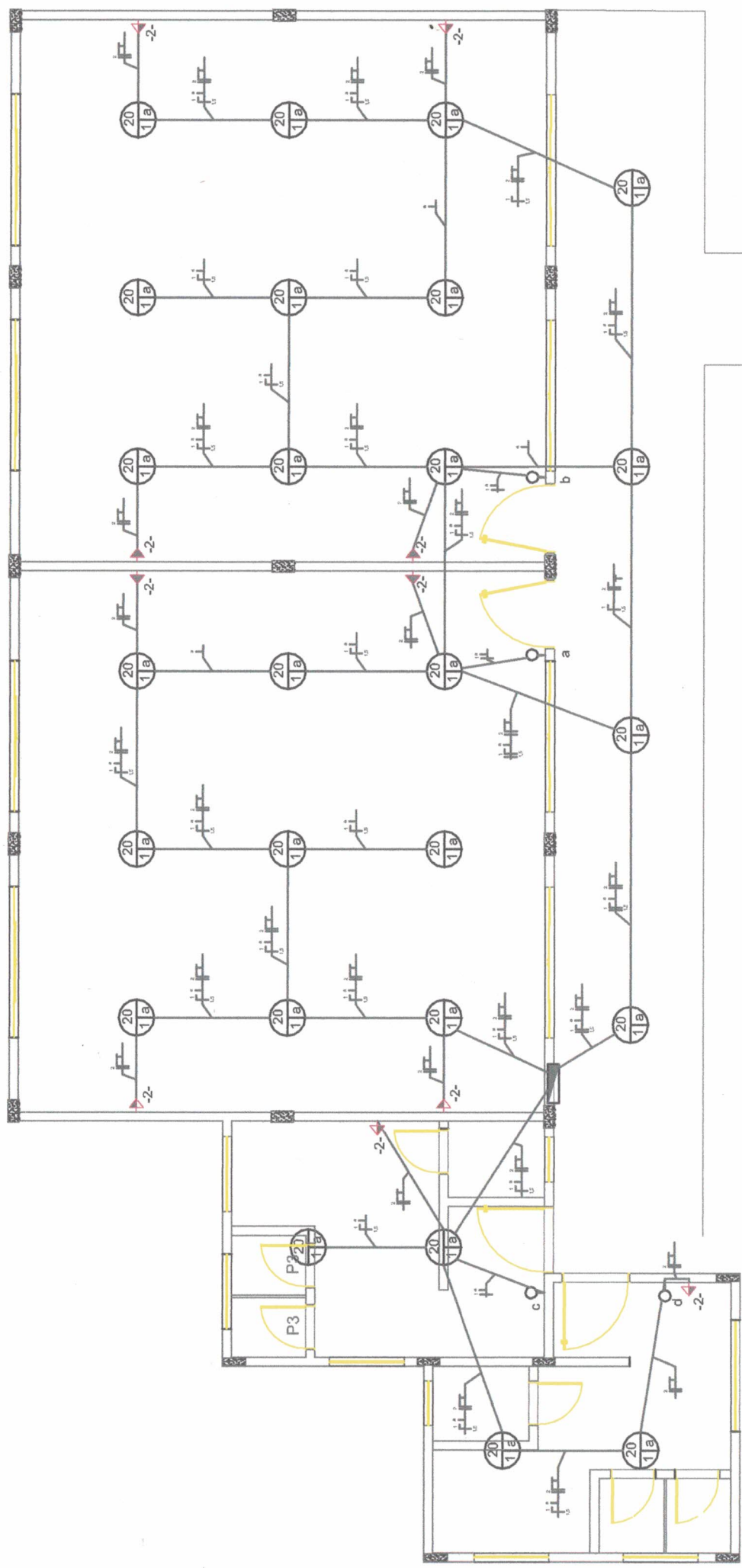

Projeto Elétrico

Quadro de Cargas

Descrição	Circuito	Seção (mm ²)	Disj (A)	Tensão (V)	Pot. total (VA)	Corr. Projeto (A)	Queda Parcial (%)	Agrupam.	FCA	Capac. de Cond. (A)
Iluminação	1	2,5	10	127 V	520	4,09	-	1	1,00	17,50
Tomadas	2	1,5	10	127 V	1.000	7,87	0,54%	1	1,00	24,00

Legenda

Circuito	Descrição
▲	Tomada alta, a 2,10m do piso acabado.
▶	Tomada média, a 1,20m do piso acabado.
○	Interruptor de uma ou mais seções
□	Centro de distribuição a 1,30m do piso acabado.
●	Ponto de luz no teto.
—	Condutor: fase, neutro, retorno, terra.
—	Eletroduto no teto ou parede.

PREFEITURA MUNICIPAL DE AUGUSTO CORRÊA
CNPJ 04.873.800/0001-15
SECRETARIA MUNICIPAL DE PLANEJAMENTO

Raimundo Francisco C. Filho
Raimundo Francisco C. Filho
 Arquiteto e Urbanista
 CAU N° A88705-6

SERVIÇO: Construção de duas Salas de Aula e dois Banheiros na E.M.E.I. Cecília de Brito Lobão

ENDEREÇO: Rua Domingos Nivaldo Lima - Bairro: Espírito Santo - Augusto Corrêa/PA

CONTEÚDO: Projeto Elétrico

RESP. TÉCNICO: Raimundo Francisco Costa Filho
Arquiteto e Urbanista
CAU/PA A88705-6

DESENHO: Tec° Everson Sousa

VERSÃO: 1ª VERSÃO

ESCALA: 1:75

DATA: JUNHO DE 2021

FASE: PROJETO

IDENTIFICAÇÃO: PROJETO BÁSICO

08 08